

LOCAÇÃO DAS VIGAS DA LAJE  
escala .....1:75

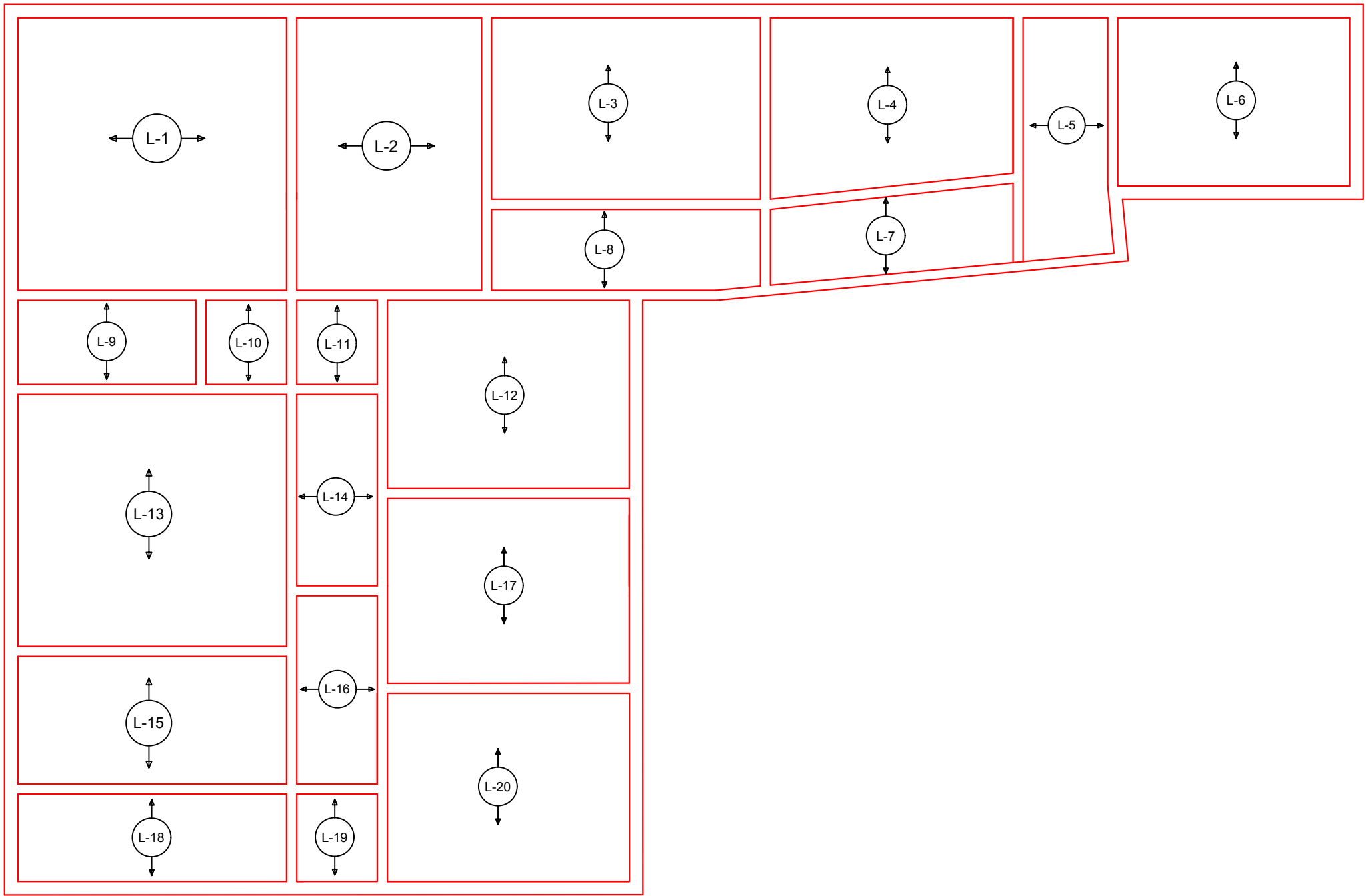

LOCAÇÃO DAS LAJES  
escala .....1:75

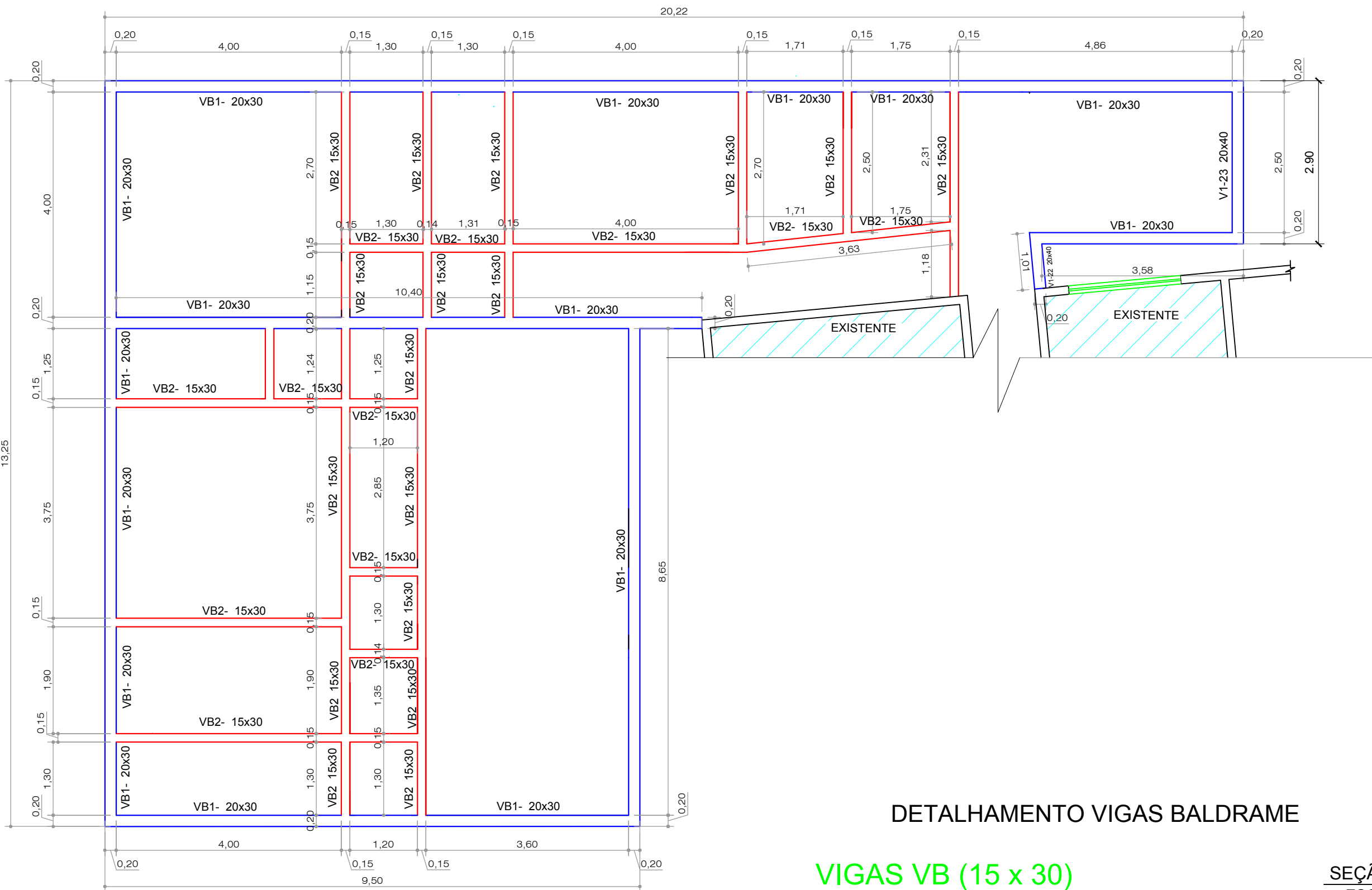

LOCAÇÃO DA VIGA BALDRAME  
escala .....1:75

DETALHAMENTO VIGAS DA LAJE

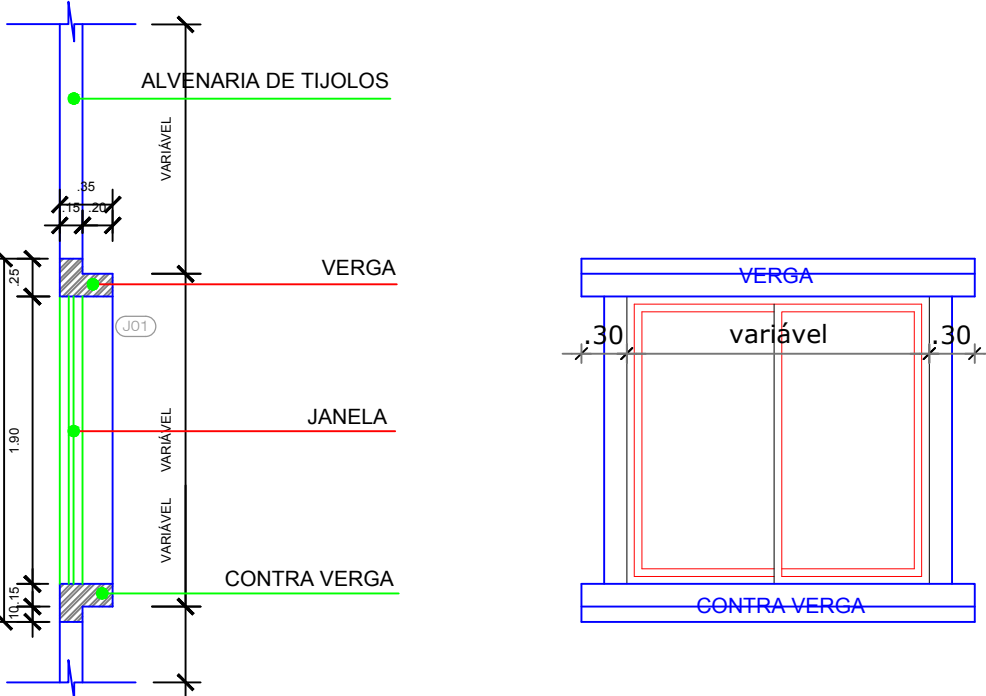
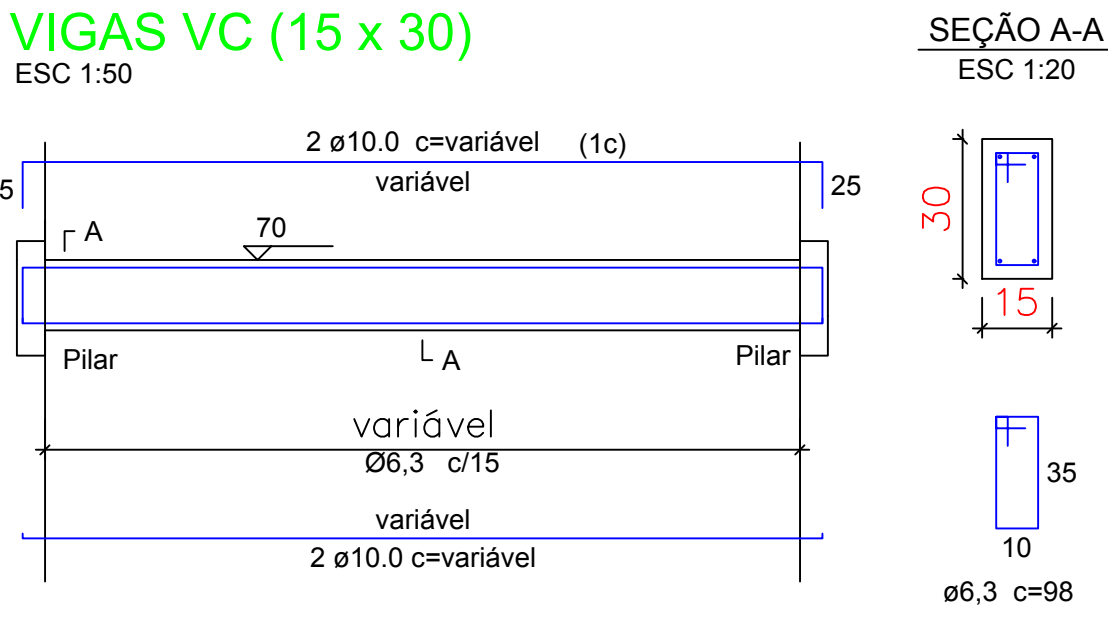

DETALHAMENTO VERGAS E CONTRA VERGAS

DETALHAMENTO VIGAS BALDRAME

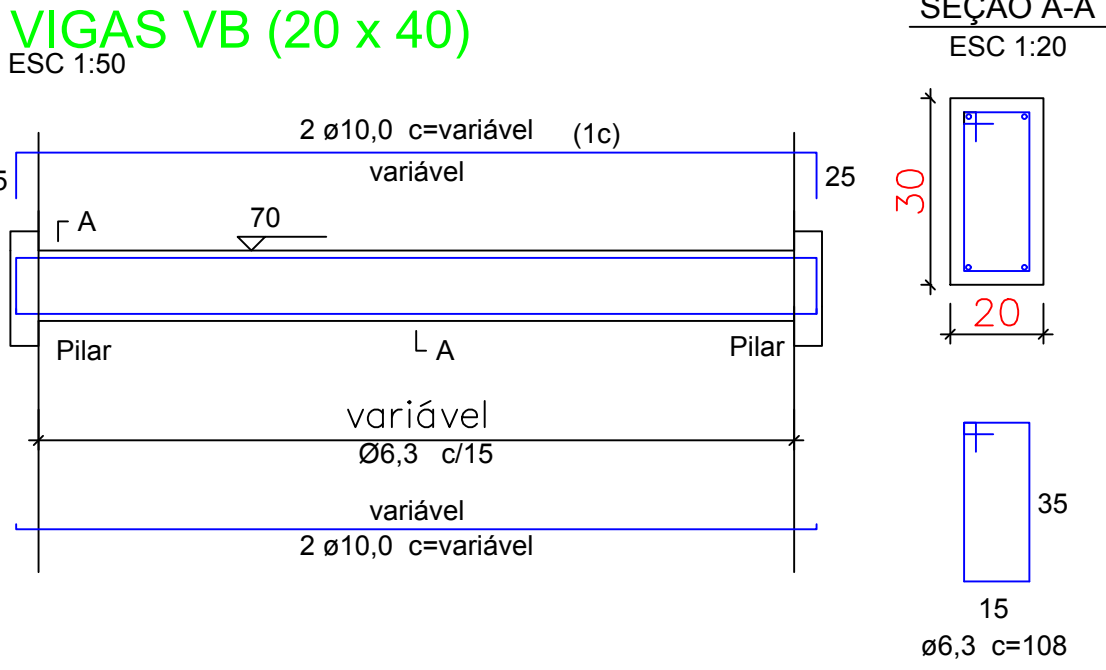
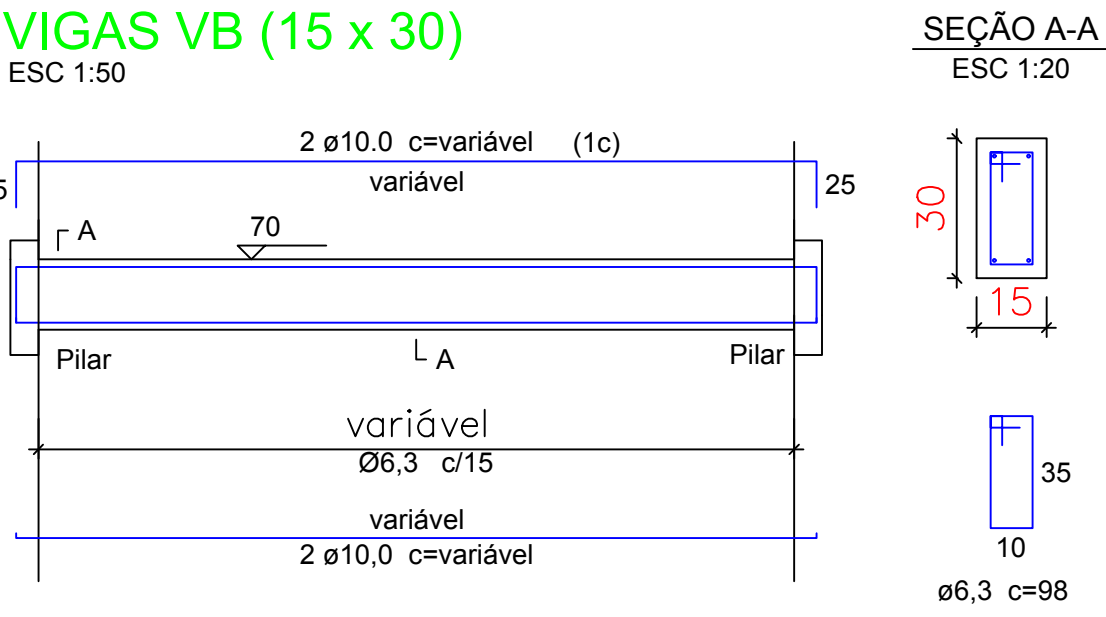

 <b>MUNICÍPIO DE LARANJAL</b> Estado do Paraná CNPJ: 95.684.536/0001-80			
OBRA: AMPLIAÇÃO DA UNIDADE BÁSICA DE SAÚDE			
<b>ESTRUTURAL</b>		DESENHO: PAULO H.	DATA: 26/02/2018
REFERENCIA: Rua Getúlio Vargas, Centro, Lotes 19, 20 e 21 Quadra 14 Laranjal Pr		ARQUIVO:	ÚLT. REVISÃO: 26/02/2018
ESTATÍSTICAS:		Área a ser Ampliada.....162,20m² Área Existente UBS.....539,75m² Área Existente Clínica.....240,16m² Área total de edificação.....942,11m²	
RESP. TÉCNICA:	PROPOSNTE:	ESCALA: INDICADA FOLHA:	
SIMONE DE ANDRADE Arquiteta e Urbanista - CAU- A 4501 I - I	JOSMAR MOREIRA PEREIRA Prefeito Municipal	02/02	