

01 PLANTA BAIXA
ESCALA 1/40

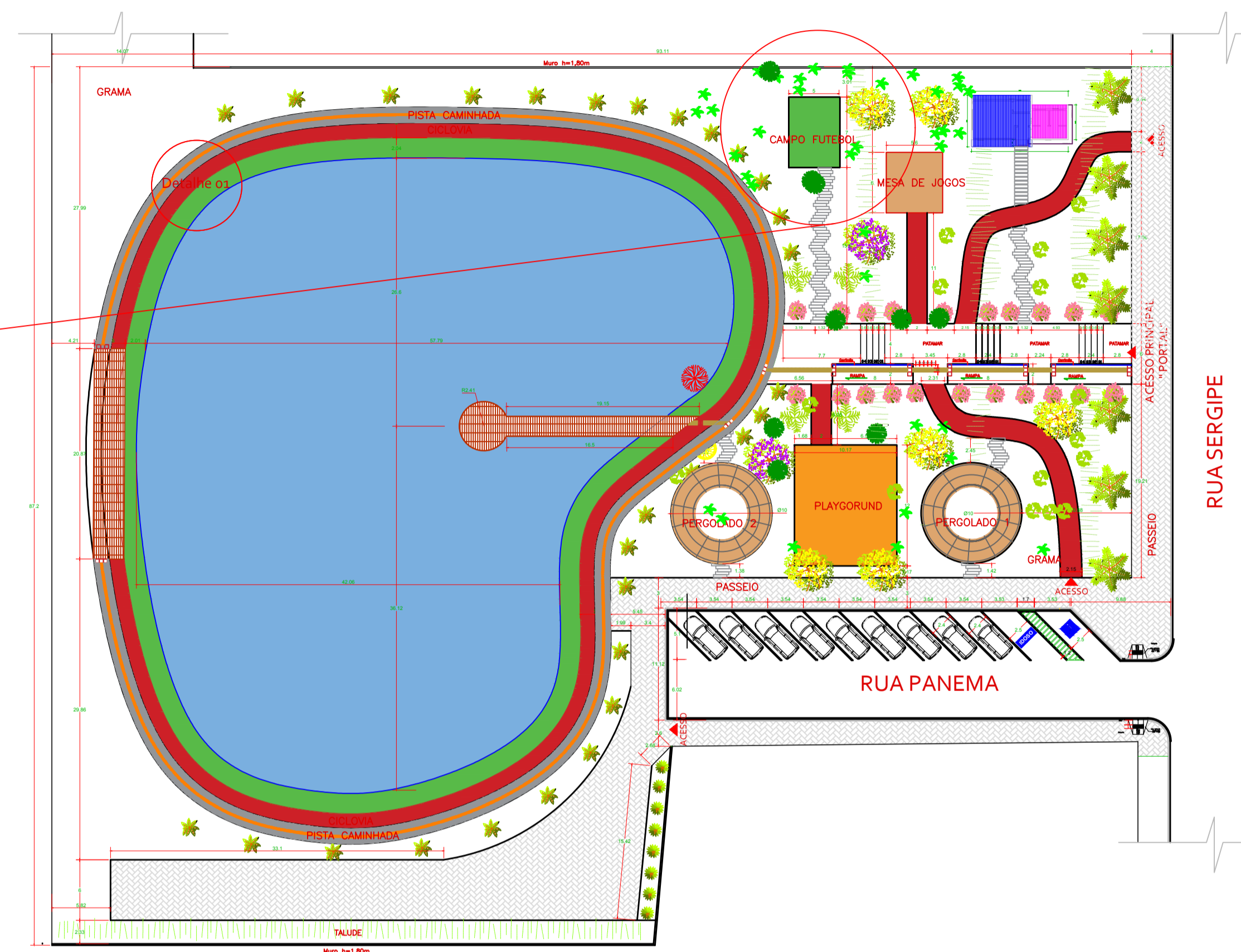

04 LOCALIZAÇÃO
SEM ESCALA

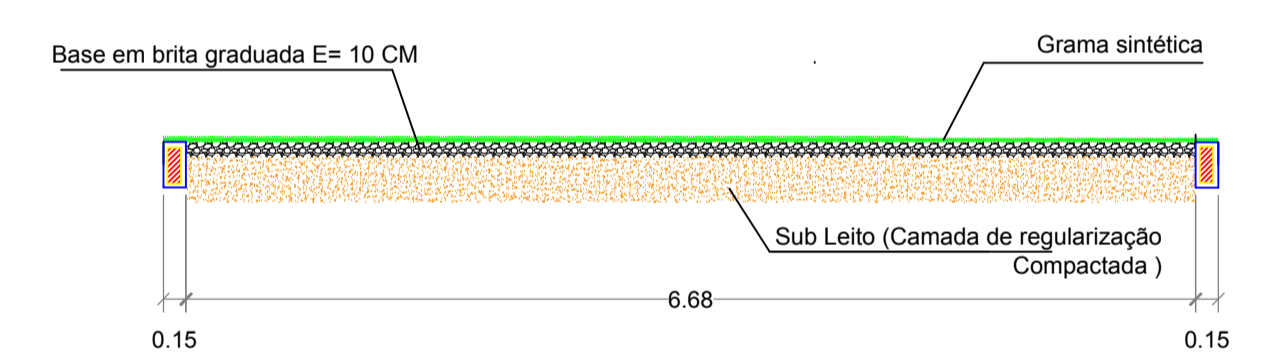

Secção Transversal (Corte AA)
escala 1:50

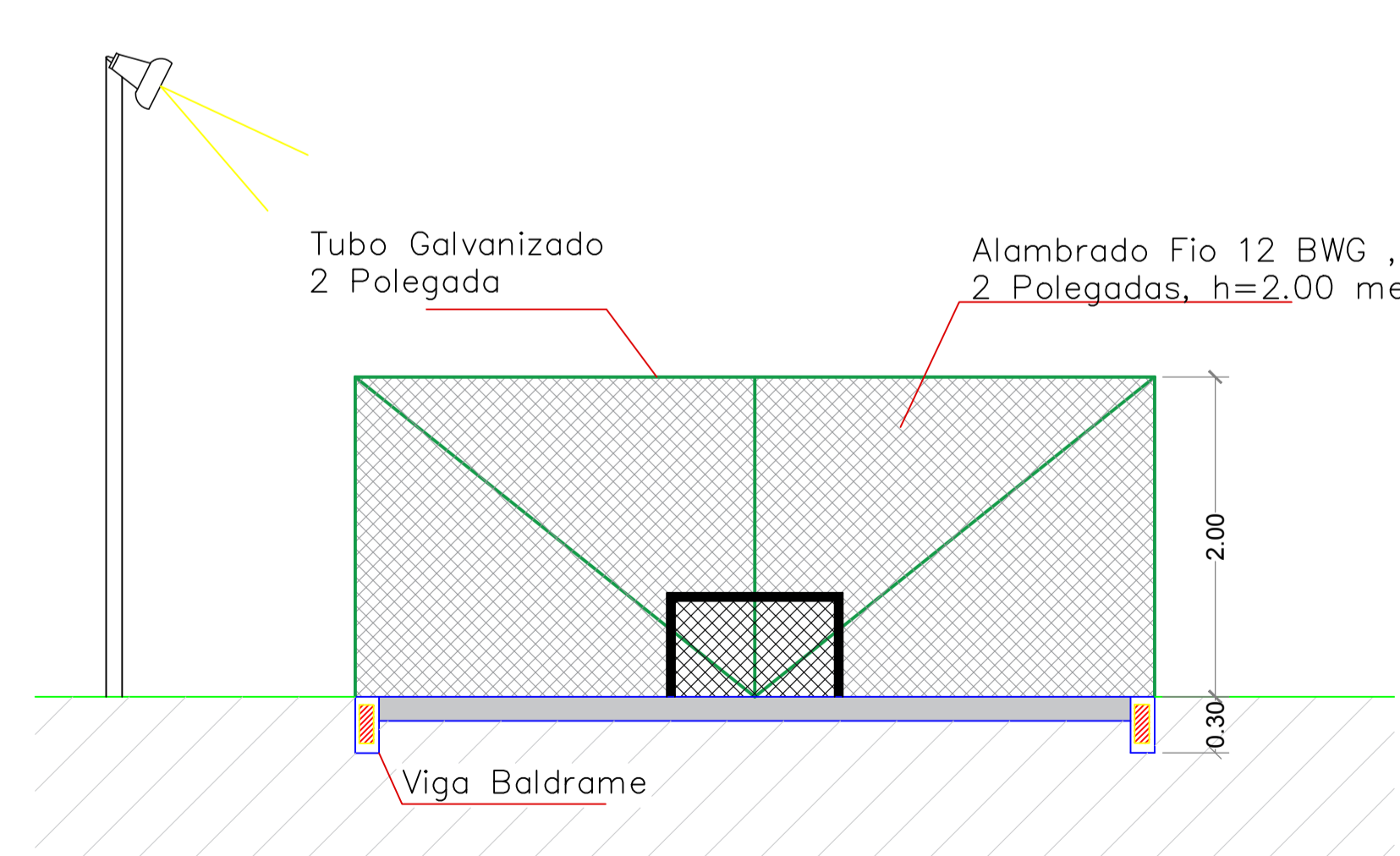

02 CORTE BB'
ESCALA 1/40

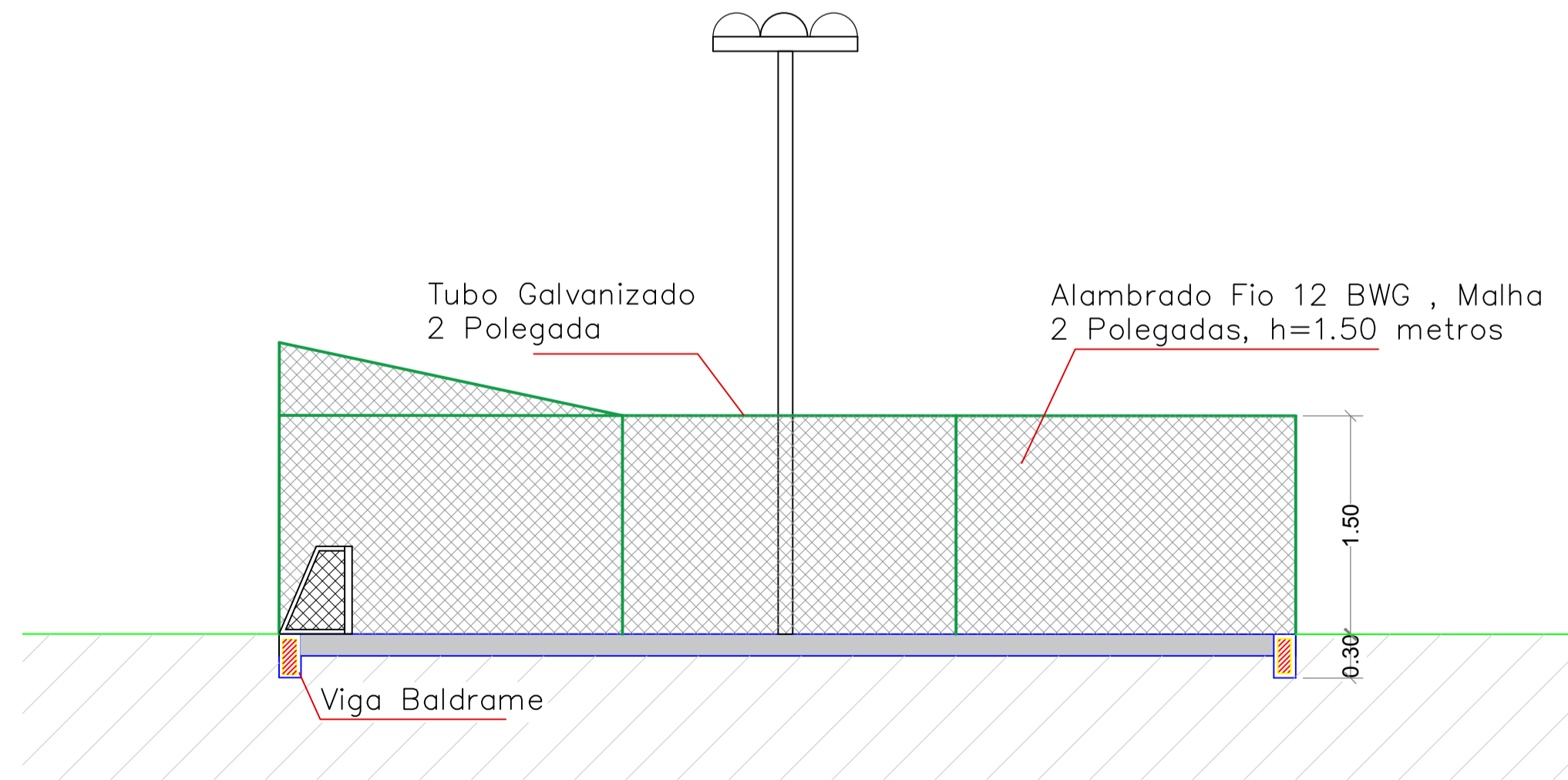

03 CORTE AA'
ESCALA 1/40

MUNICÍPIO DE LARANJAL
Estado do Paraná
CNPJ: 95.684.536/0001-80

ARQUITETÔNICO ESPAÇO ESPORTIVO

OBRA: **PARQUE URBANO MUNICIPAL**

PROJETO ARQUITETÔNICO CAMPINHO SINTÉTICO

ENDEREÇO DA OBRA: **RUA SERGIPE ESQUINA COM RUA PANEMA - CENTRO - LARANJAL/PARANÁ**

PROPRIETÁRIO: **JOSMAR MOREIRA PEREIRA**
PREFEITO MUNICIPAL

RESPONSÁVEIS TÉCNICOS: **SIMONE DE ANDRADE**
Arquiteta e Urbanista
CAU A45011-1

ESTATÍSTICAS:
ÁREA DO TERRENO 8.205,00m²
ÁREA ESPAÇO ESPORTIVO..... 35,00m²

PRANCHA: **08/13**

Laranjal, 26 de novembro de 2019.

ESCALAS: **Indicadas**

DESENHO: **Arq. Simone de Andrade**