

01 PLANTA BAIXA - ADMINISTRAÇÃO E SANITÁRIOS
ESCALA 1/50

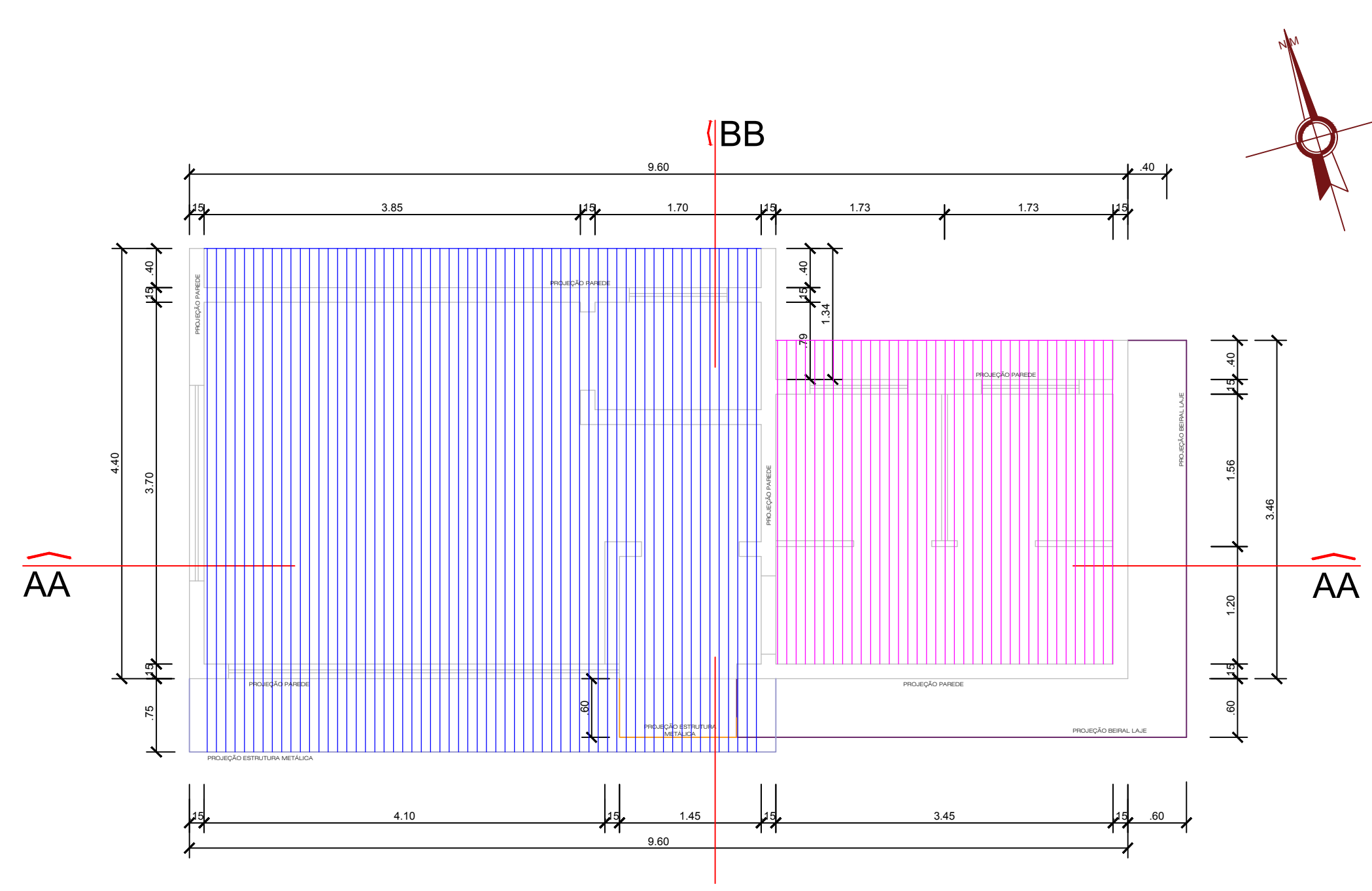

02 PLANTA DE COBERTURA - ADMINISTRAÇÃO E SANITÁRIOS
ESCALA 1/50

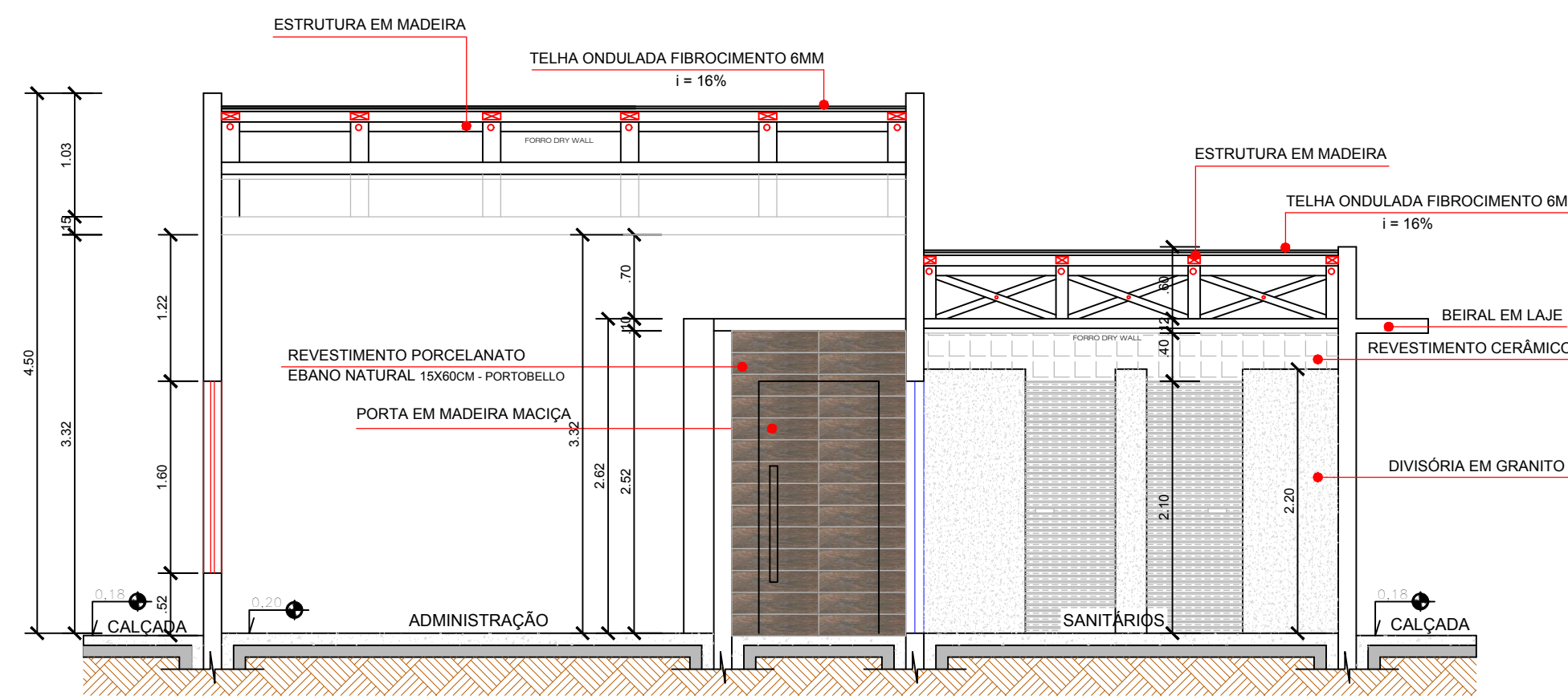

03 CORTE AA'
ESCALA 1/50

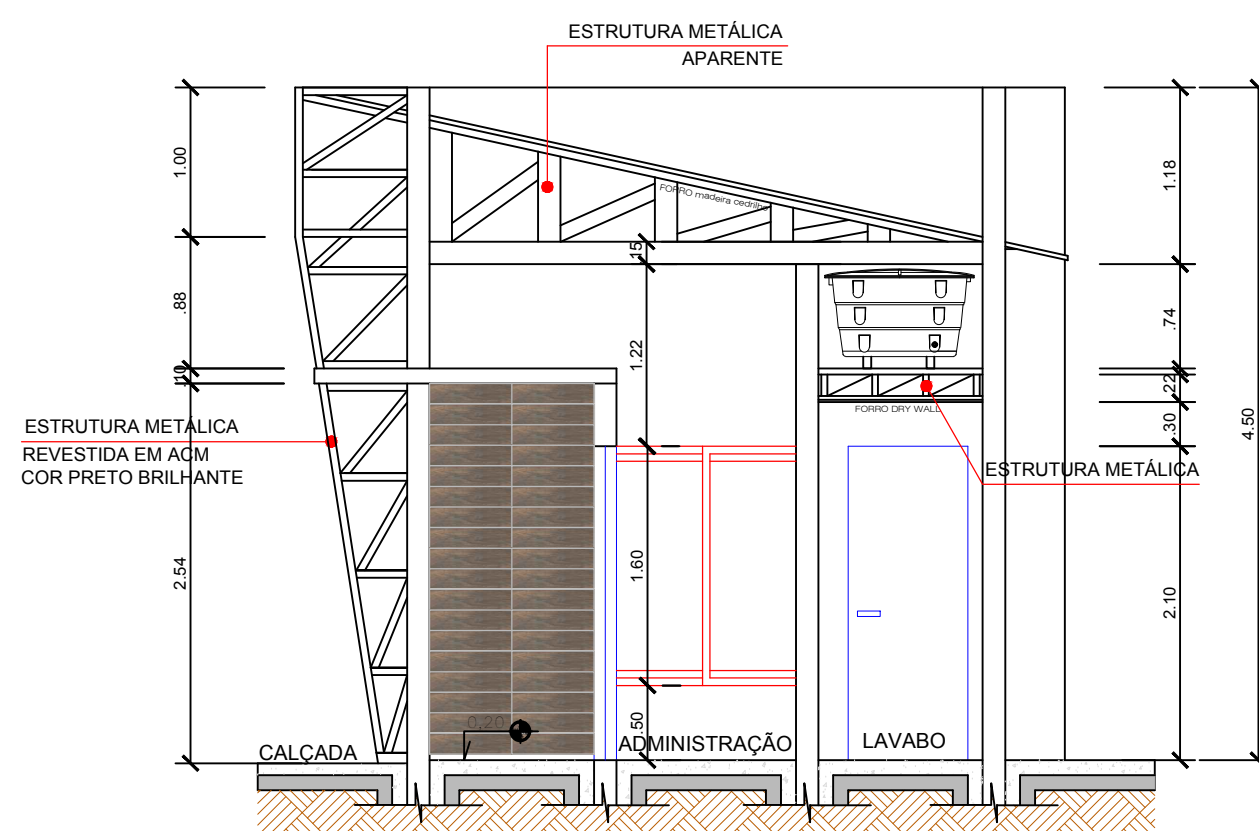

04 CORTE BB'
ESCALA 1/50



07 PERSPECTIVA 3D
ESCALA SEM

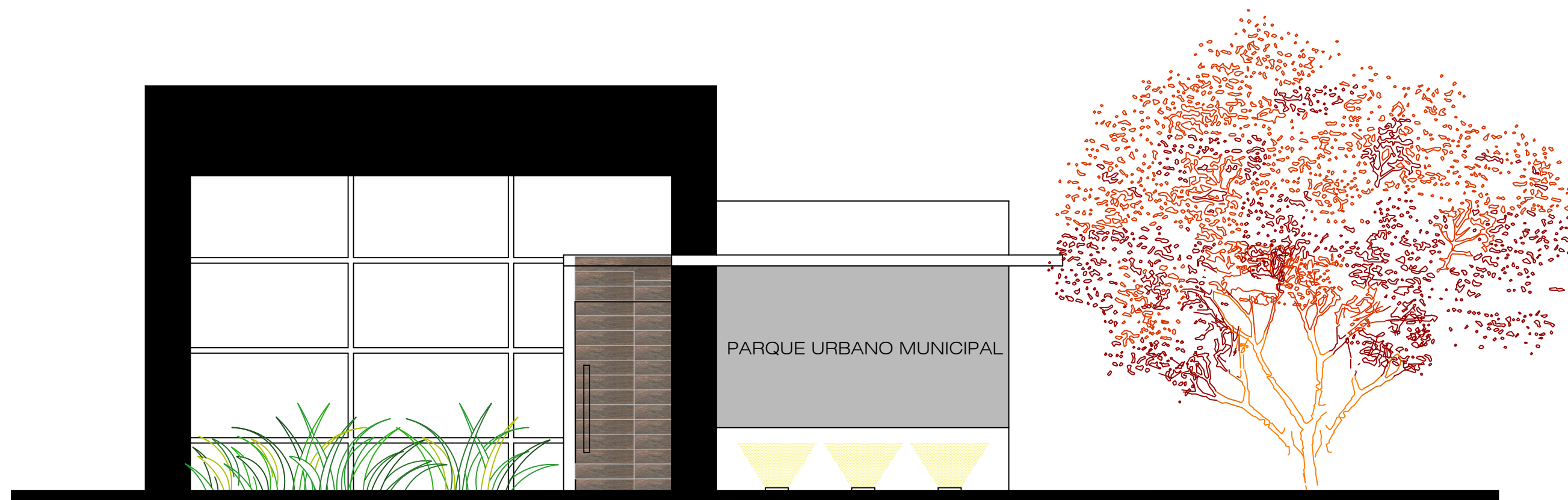

05 ELEVÇÃO FRONTAL
ESCALA 1/50

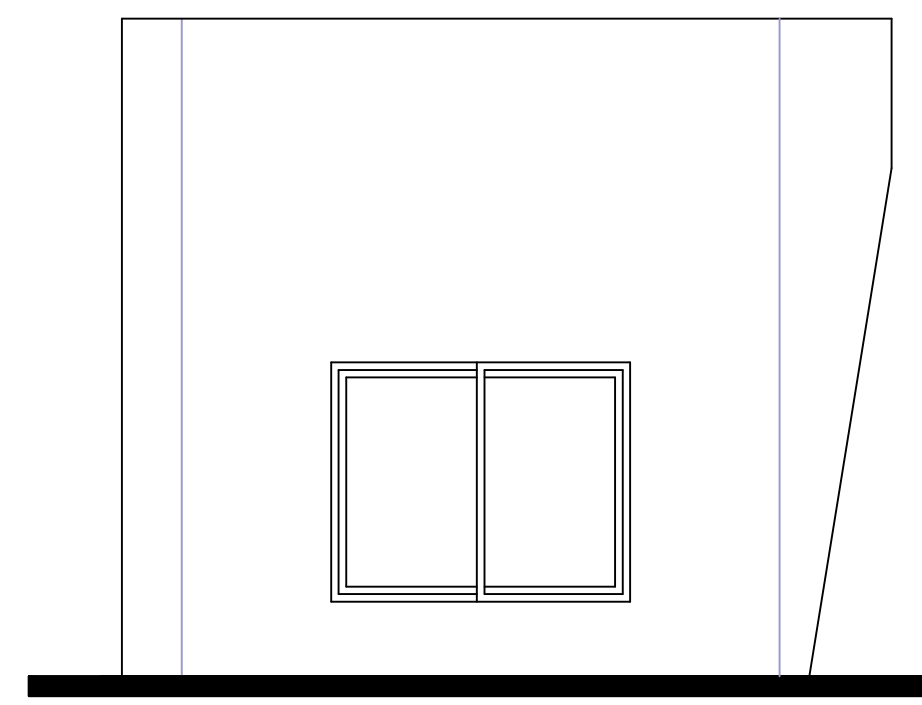

06 ELEVÇÃO LATERAL ESQUERDA
ESCALA 1/50

MUNICÍPIO DE LARANJAL
Estado do Paraná
CNPJ: 95.684.536/0001-80

OBRA: PARQUE URBANO MUNICIPAL	
PLANTA BAIXA DA ADMINISTRAÇÃO E SANITÁRIOS	
ENDEREÇO DA OBRA: RUA SERGIPE ESQUINA COM RUA PANEMA - CENTRO - LARANJAL/PARANÁ	
PROPRIETÁRIO: JOSMAR MOREIRA PEREIRA PREFEITO MUNICIPAL	ESTATÍSTICAS: ÁREA DO TERRENO 8.205,00m ²
RESPONSÁVEIS TÉCNICOS: SIMONE DE ANDRADE Arquiteta e Urbanista CAU A45011-1	PRANCHA: 01/06/14 Laranjal, 29 de Outubro de 2019.
	ESCALAS: Indicadas
	DESENHO: Arq. Simone de Andrade

ARQUITETÔNICO
Administração e Sanitários