

01 ELEVÇÃO LATERAL - PONTE EM ARCO
ESCALA 1/75

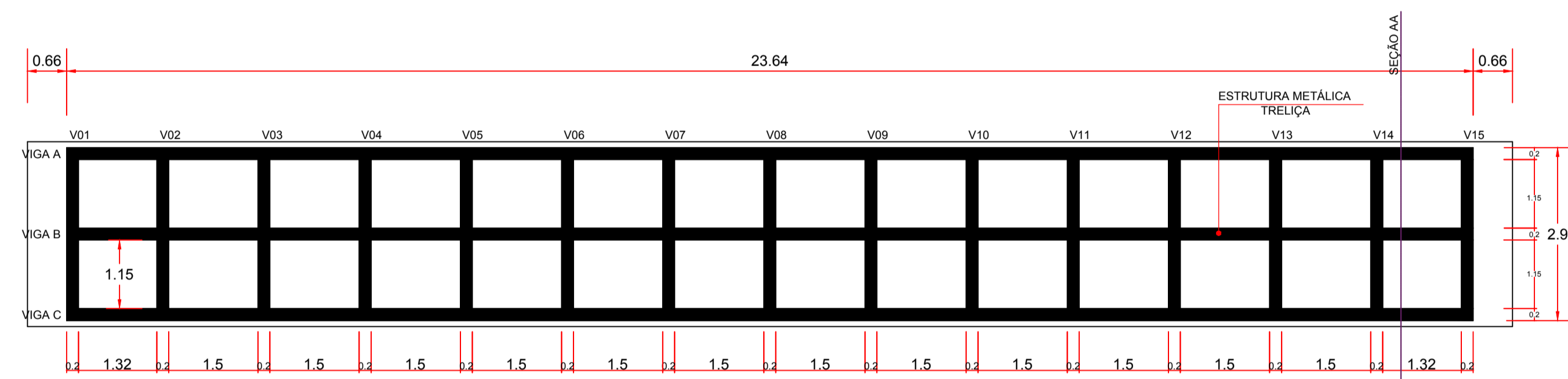

03 DETALHE DAS VIGAS METÁLICAS - PONTE EM ARCO
ESCALA 1/75

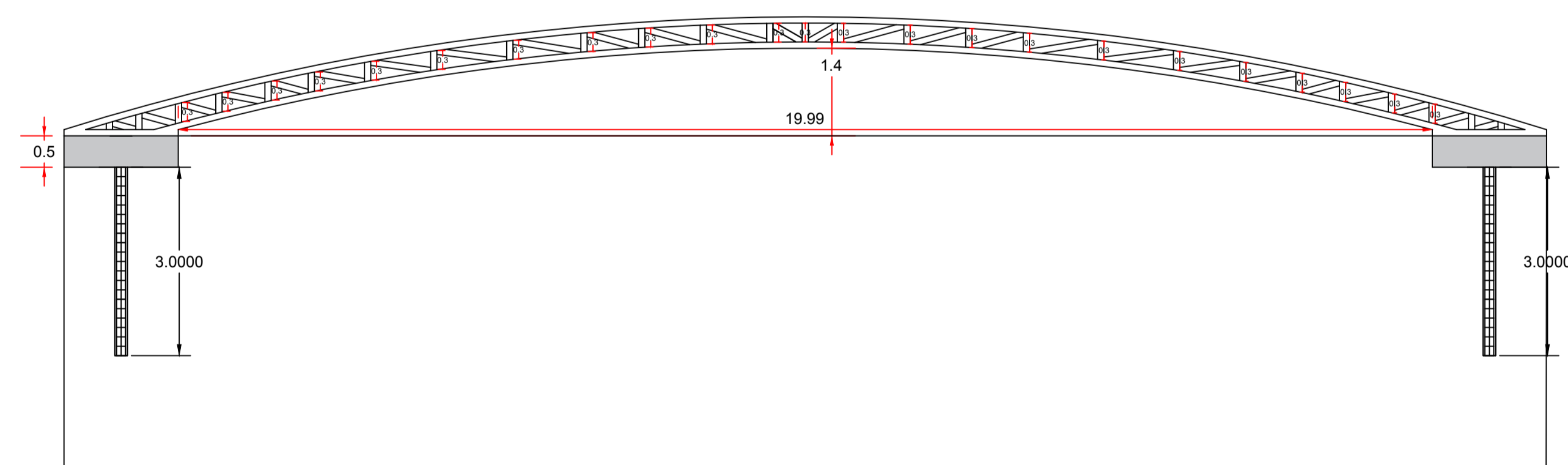

05 PROJETO DOS BLOCOS E ESTACAS - PONTE EM ARCO
ESCALA 1/75

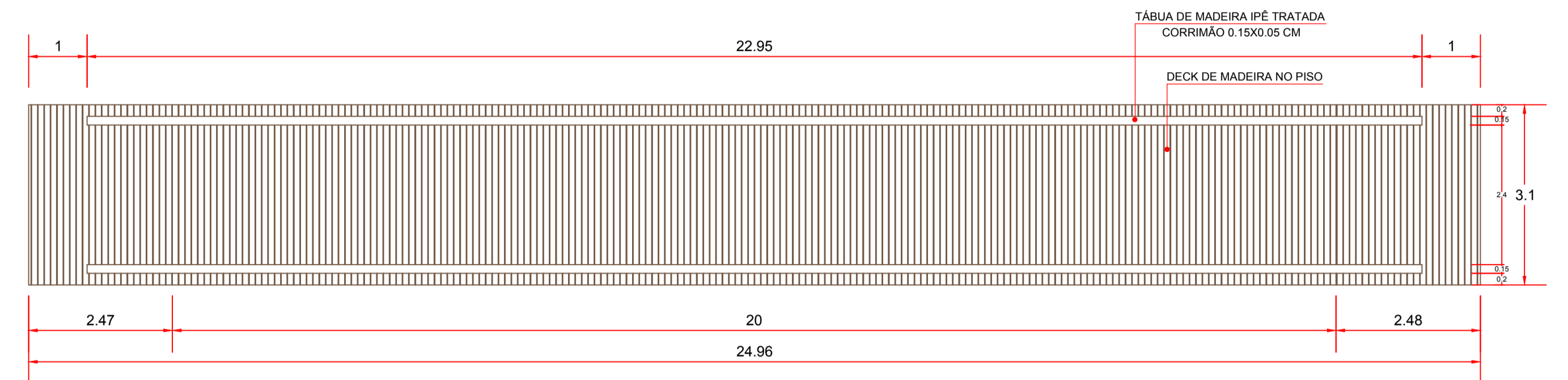

02 PLANTA BAIXA - PONTE EM ARCO
ESCALA 1/75

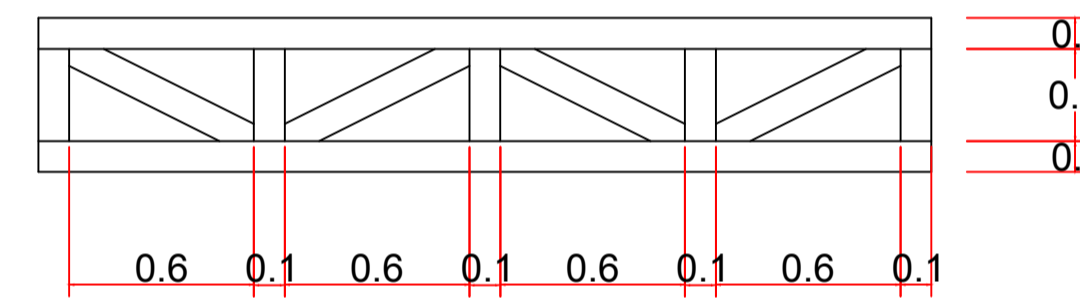

04 SECÇÃO AA' DA VIGA METÁLICA - PONTE EM ARCO
ESCALA 1/75

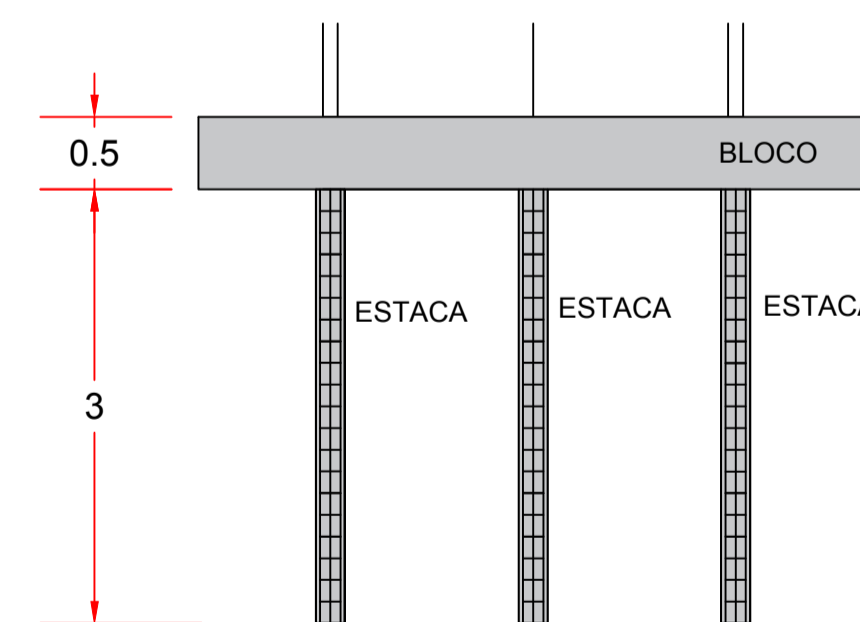

06 PROJETO DOS BLOCOS E ESTACAS - PONTE EM ARCO
ESCALA 1/75

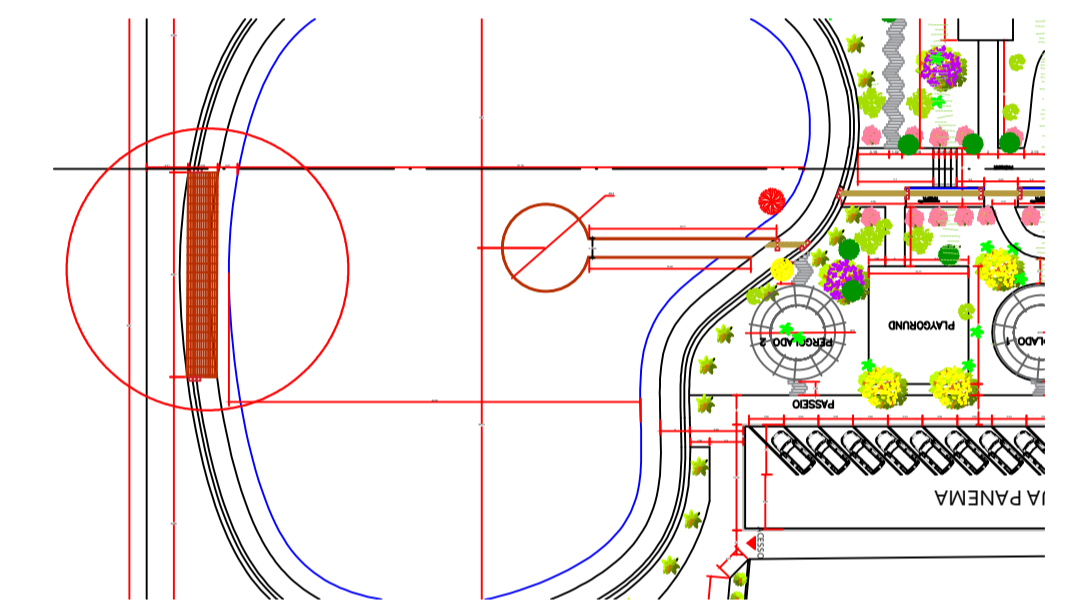

MUNICÍPIO DE LARANJAL
Estado do Paraná

CNPJ: 95.684.536/0001-80

OBRA: **PARQUE URBANO MUNICIPAL**

PLANTA BAIXA, CORTES, ELEVÇÕES E DETALHES ESTRUTURAIS DA PONTE EM ARCO

ENDEREÇO DA OBRA:
RUA SERGIPE ESQUINA COM RUA PANEMA - CENTRO - LARANJAL/PARANÁ

PROPRIETÁRIO: _____
ESTATÍSTICAS:
ÁREA DO TERRENO 8.205,00m²

PRANCHAS:
12/13

RESPONSÁVEIS TÉCNICOS: _____
Laranjal, 26 de novembro de 2019.

SIMONE DE ANDRADE
Arquiteta e Urbanista
CAU A45011-1

ARQUITETÔNICO
PONTE EM ARCO

ESCALAS:
Indicadas

DESENHO:
Arq. Simone de Andrade