

CORTE AA  
ESC 1:50

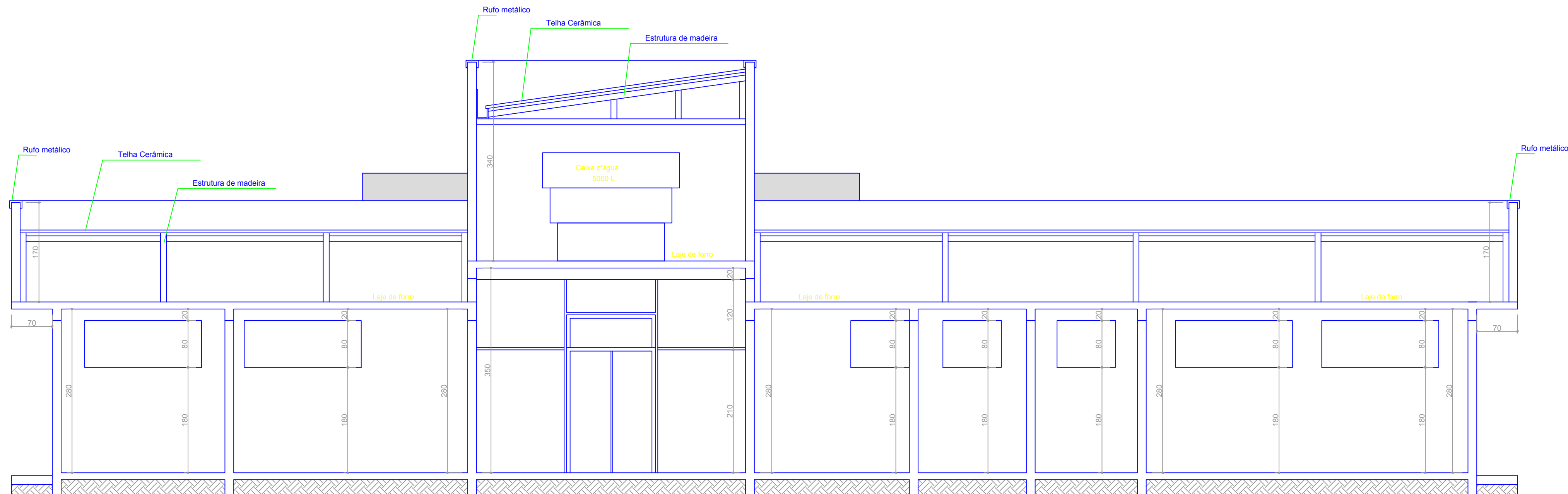

CORTE BB  
ESC 1:50

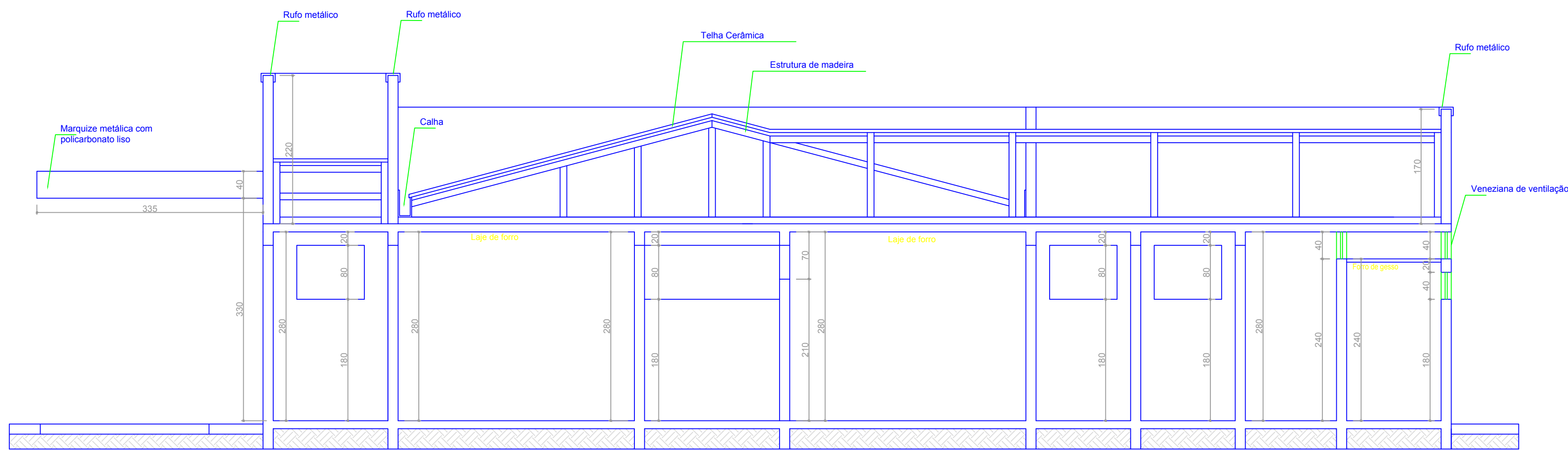

CORTE CC  
ESC 1:50

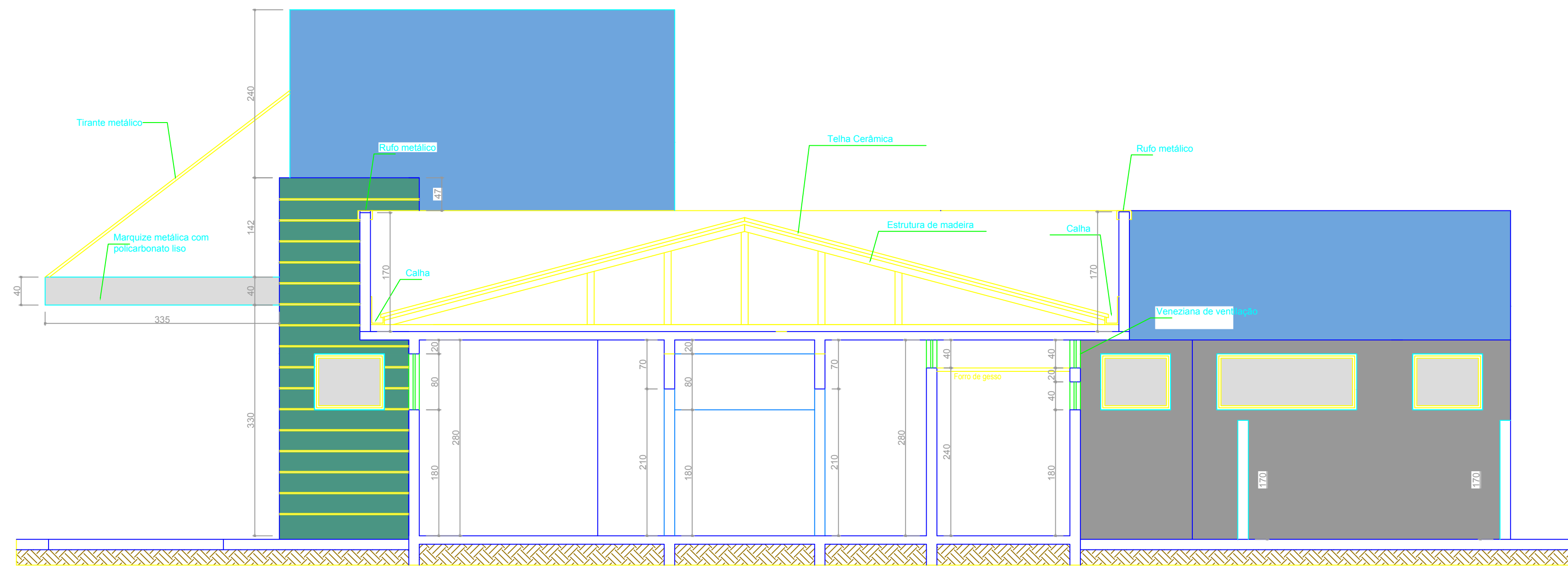

CORTE DD  
ESC 1:50

|   |   |   |   |
|---|---|---|---|
| <b>UNIDADE BÁSICA DE SAÚDE PINHAL GRANDE</b>  |   | PROJETO Nº :<br>DATA DA VERIFICAÇÃO :<br>ESCALA :<br>INDICAÇÃO :<br>DESENHISTA :<br>Cláudio Neves |  |
| TÍTULO :<br><b>PROJETO ARQUITETÔNICO</b>  |   | FOLHA :<br><b>02/04</b>   | ESTATÍSTICA:<br>ÁREA TOTAL : 293,91m²   |
| PROPONENTE :<br>MUNICÍPIO DE LARANJAL - CNPJ 05.684.536/0001-80<br>JOÃO ELINTON DUTRA<br>Prefeito Municipal | LOCAL :<br>Estrada Principal - Laranjal à Pedra Branca<br>Localidade de Pinhal Grande, Zona Rural, Laranjal Pr  |   |   |
| FUNDO MUNICIPAL DE SAÚDE - CNPJ 05.684.536/0001-80<br>TATIANE CRISTINA GREY<br>Secretária de Saúde          | APROVAÇÃO DA PREFEITURA MUNICIPAL<br><b>PROJETO APROVADO</b><br>Projeto em condições de ser aprovado de acordo com a legislação do Município em 24/06/2021  |   |   |
| RESPONSÁVEL TÉCNICO :<br>PAULO HENRIQUE RODRIGUES MEDEIROS<br>Engenheiro Civil - Crea-PR 188.345/D          | <br><b>SIMONE DE ANDRADE</b><br>Arquiteta e Urbanista - CAU ARS011-1-1 |   |   |