

**01** LOCAÇÃO DAS ESTACAS  
ESCALA 1/40

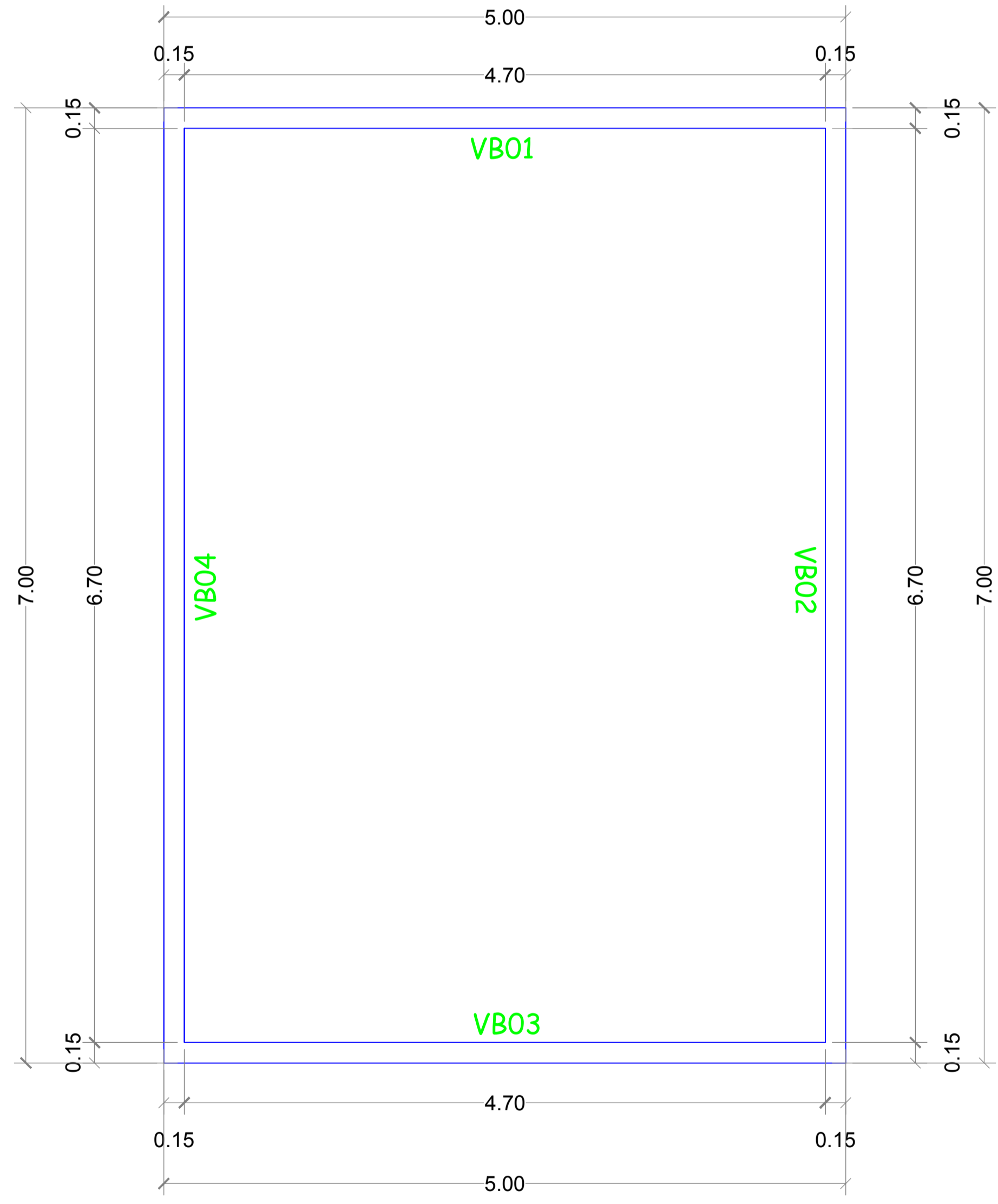

**01** LOCAÇÃO DAS VIGAS BALDRAMES  
ESCALA 1/40

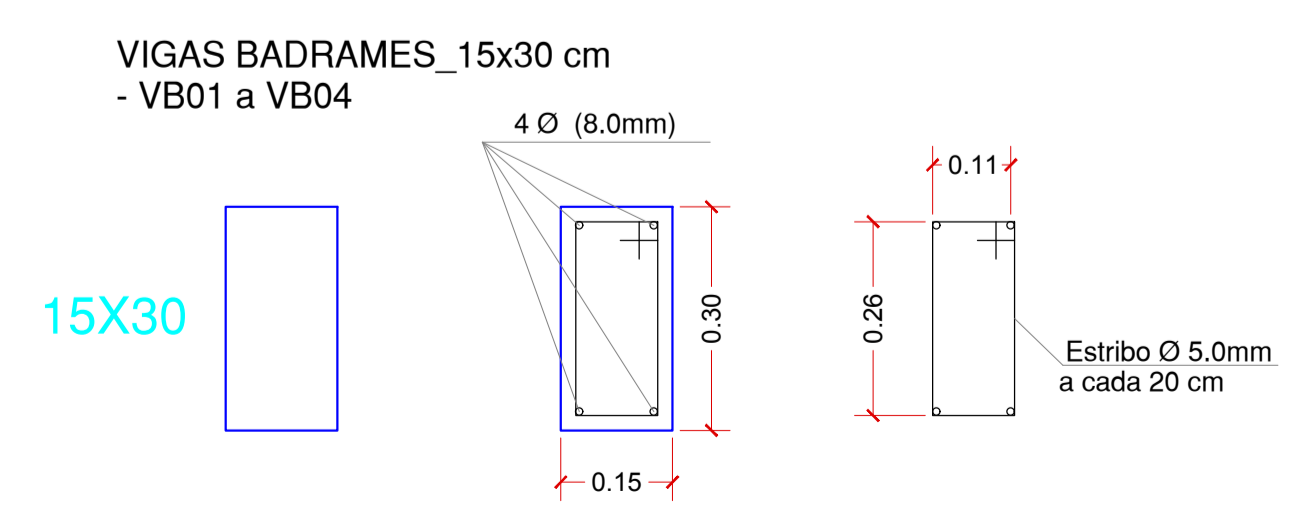

**03** DETALHAMENTO VIGAS BALDRAMES  
ESCALA 1/25

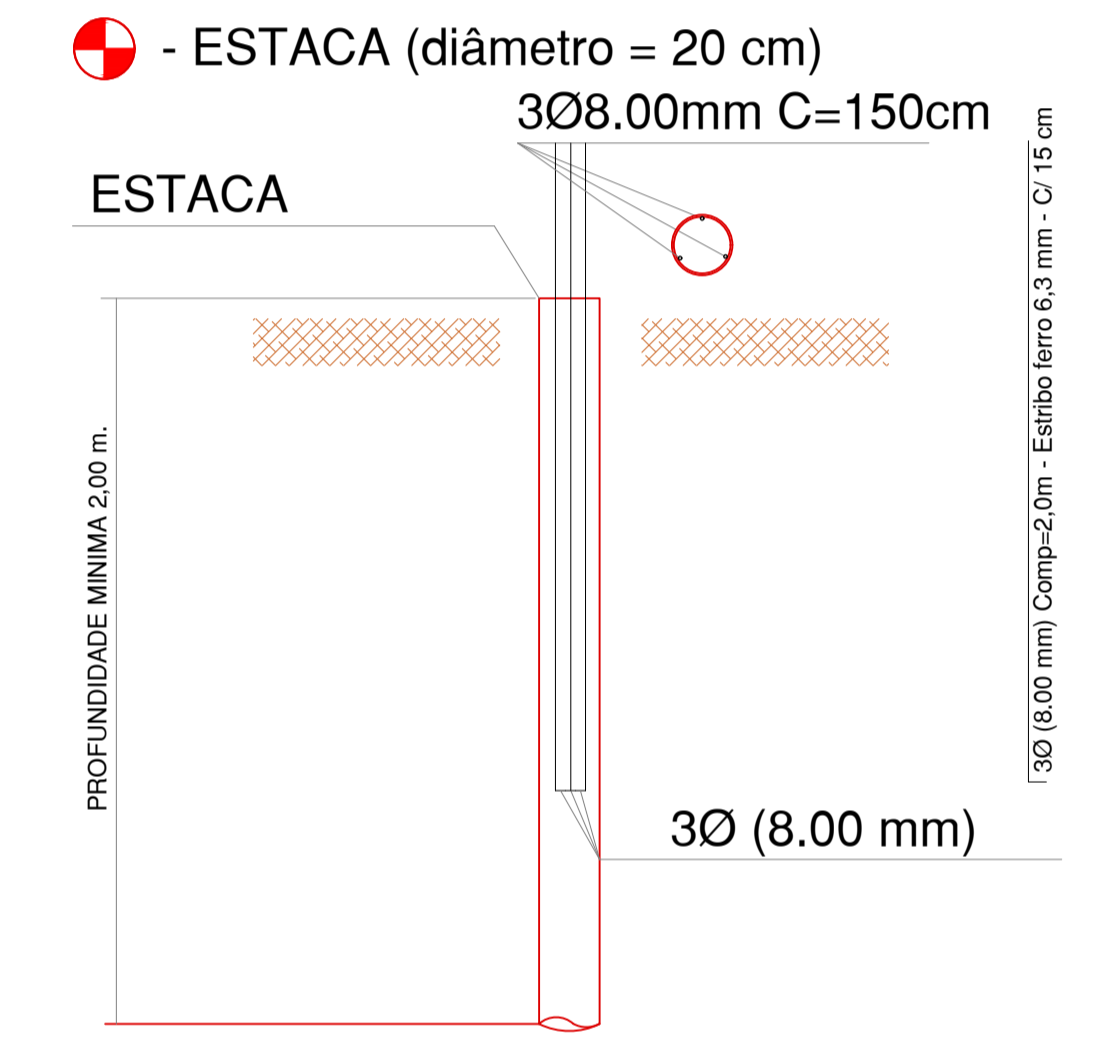

**02** DETALHAMENTO DAS ESTACAS  
ESCALA 1/25

**MUNICÍPIO DE LARANJAL**  
Estado do Paraná  
CNPJ: 95.684.536/0001-80

**PARQUE URBANO MUNICIPAL**

**PROJETO ESTRUTURAL ESPAÇO ESPORTIVO**

ENDEREÇO DA OBRA:  
**RUA SERGIPE ESQUINA COM RUA PANEMA - CENTRO - LARANJAL/PARANÁ**

PROPRIETÁRIO:	ESTATÍSTICAS:
<b>JOSMAR MOREIRA PEREIRA</b> PREFEITO MUNICIPAL	ÁREA DO TERRENO ..... 8.205,00m <sup>2</sup> ÁREA ESPAÇO ESPORTIVO ..... 35,00m <sup>2</sup>
RESPONSÁVEIS TÉCNICOS:	PRANCHA:
<b>SIMONE DE ANDRADE</b> Arquiteta e Urbanista CAU A45011-1	<b>09/13</b>
	Laranjal, 26 de novembro de 2019.
	ESCALAS:
	Indicadas
	DESENHO:
	Arq. Simone de Andrade