

VC1 (15 x 30)

ESC 1:50

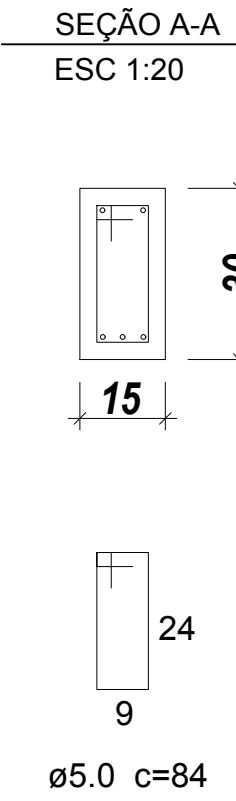
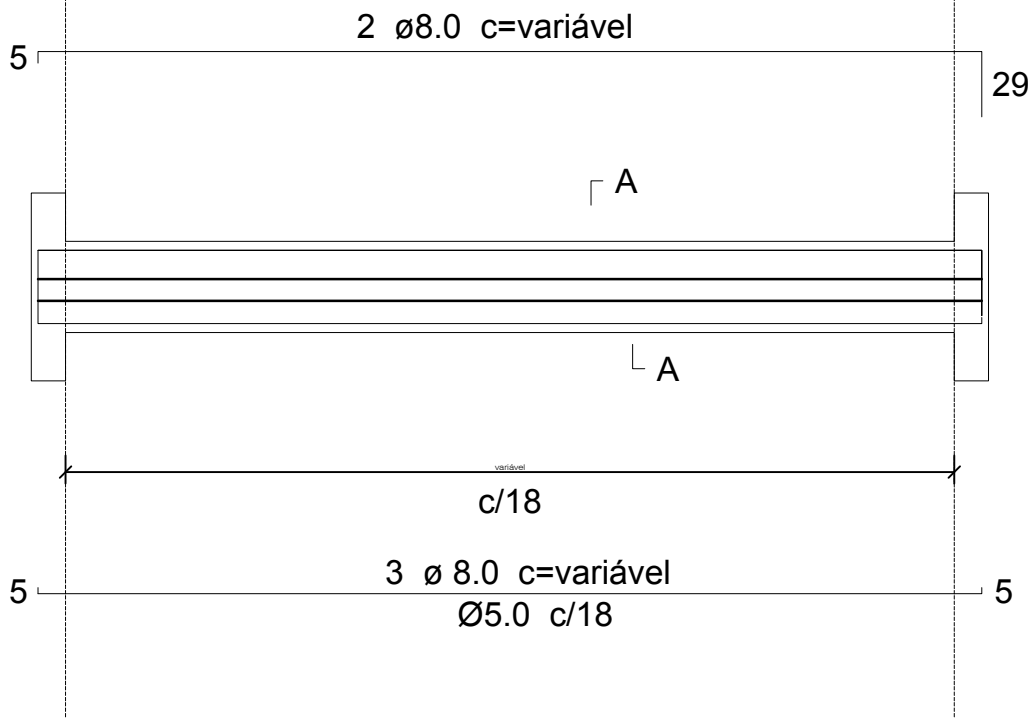

LOCAÇÃO DE VIGA CINTA E LAJE
escala 1:75

PREFEITURA MUNICIPAL DE LARANJAL
UM LUGAR PARA TODOS

CNPJ: 95.684.536/0001-80
Rua Pernambuco, n.º 501 - Fone 42 3645 1149 email: planejamento@p-laranjal.pr.gov.br CEP: 85.275-000 - Laranjal Pr

PROJETO ESTRUTURAL
VIGA CINTA

PRANCHA
03/04

GINÁSIO DE ESPORTES RUBENS LINHARES CLAZER

REFORMA E AMPLIAÇÃO DE EDIFICAÇÃO PÚBLICA

Rua Pernambuco - Quadra 03 - Lotes 12, 13 e 14 - Centro - Laranjal/PR.

PROPOONENTE:

JOÃO ELINTON DUTRA
PREFEITO MUNICIPAL

RESPONSÁVEL TÉCNICA:

SIMONE DE ANDRADE
Arquiteta e Urbanista
CAU A45011-1

ESTATÍSTICAS:

DESENHO: Simone de Andrade

ESCALA: INDICADA

Laranjal, 29 de Outubro de 2013.

