



PREFEITURA MUNICIPAL DE LARANJAL

Estado do Paraná

CNPJ: 95.684.536/0001-80



PREFEITURA MUNICIPAL DE LARANJAL

Estado do Paraná

PREGÃO PRESENCIAL N.º 060/2016
PROCEDIMENTO LICITATÓRIO N.º 060/2016
CNPJ: 95.684.536/0001-80

PARTICIPAÇÃO: EXCLUSIVA DE MICROEMPRESA (ME), EMPRESAS DE PEQUENO PORTE (EPP) E MICRO EMPREENDEDOR INDIVIDUAL (MEI), NO. ART. 3º E ART. 18 DA LEI COMPLEMENTAR N.º. 123/2006 E EM ATENDIMENTO AO ART. 48, I DA LEI COMPLEMENTAR N.º. 147/2014.

TIPO: MENOR PREÇO GLOBAL POR ITEM

OBJETO: AQUISIÇÃO DE MATERIAL DE EXPEDIENTE AVIAMENTO E ARTESANATO, MATERIAL PEDAGOGICO E ESPORTIVO MATERIAL DE INFORMATICA, MOBILIARIOS EM GERAL COM RECURSOS DO PROGRAMA SERVIÇO DE PROTEÇÃO E ATENDIMENTO INTEGRAL AS FAMILIAS (PAIF) FUNDO ESTADUAL DE ASSISTENCIA SOCIAL (FEAS).

DATA DO EVENTO: 30 de Agosto de 2016

HORÁRIO: 09h00min Horas

LOCAL: Rua Pernambuco, 501 – Paço Municipal de Laranjal – Departamento de Licitação – CEP 85.275-000, Laranjal – Paraná.

O Prefeito Municipal de Laranjal, no uso de suas atribuições e tendo em vista o que consta no Procedimento Licitatório n.º. 060/2016, determina o procedimento licitatório a ser realizado pela Pregoeira Helenita Francisca Trabuco no exercício de sua competência delegada na Portaria n.º. 0167/2016, datada de 14 de Abril de 2016, torna público que se acha aberta licitação conforme dispõe o preâmbulo deste edital.





PREFEITURA MUNICIPAL DE LARANJAL

Estado do Paraná

CNPJ: 95.684.536/0001-80



PREFEITURA MUNICIPAL DE LARANJAL

Estado do Paraná

CNPJ: 95.684.536/0001-80

O presente certame está subordinado aos preceitos da Lei Federal nº. 10.520, de 17 de Julho de 2002, e conforme disposto no Decreto Municipal nº 8/2007 de 24 de outubro de 2007, aplicando-se subsidiariamente as disposições da Lei Federal nº 8.666, de 21 de junho de 1993, com alterações posteriores, e demais normas regulamentares aplicáveis à espécie.

Os envelopes contendo as propostas e os documentos de habilitação serão recebidos no endereço acima mencionado, na sessão pública de processamento do Pregão, após o credenciamento dos interessados que se apresentarem para participar do certame.

A sessão de processamento do Pregão será realizada e conduzida pela Pregoeira com o auxílio da Equipe de Apoio, designada pela Portaria nº. 0167/2016 de 14 de Abril de 2016.

1. OBJETO E PREÇO MÁXIMO

1.1. O Presente Pregão tem por objeto a aquisição dos seguintes itens

LOTE 001 - AVIAMENTO E ARTESANATO

ITEM	UNID	QUANT	DESCRIÇÃO	MARCA	VALOR UNIT R\$	VALOR TOTAL R\$
01	UND	10	Agulha para Barbante Dupla		4,96	49,60
02	UND	10	Agulha para Barbante Nº. 4		4,30	43,00
03	UND	10	Agulha para Barbante Nº. 6		4,41	44,10
04	CX	05	Carbono Verde, Vermelho, Amarelo e Preto 44/66 c/ 10 und.		90,10	450,50
05	UND	30	EVA Felpudo		8,30	249,00
06	UND	30	EVA Com Brilho		8,30	249,00
07	UND	30	EVA Estampada		8,30	249,00
08	UND	30	Flor de Pedraria para Bordar Chinelo		3,66	109,80
09	KG	20	Massa P/Biscuit		24,78	495,60
10	MEDIDA	10	Miçanga (cascalho)		3,68	83,00
11	MEDIDA	10	Miçanga (lentilha)		3,68	36,80



Rua Pernambuco, 501 - Centro - CEP 85.275-000

Fone: (42) 3645-1149 - Laranjal - PR

www.laranjal.pr.gov.br



PREFEITURA MUNICIPAL DE LARANJAL

Estado do Paraná

CNPJ: 95.684.536/0001-80

PREFEITURA MUNICIPAL DE LARANJAL

Estado do Paraná

CNPJ: 95.684.536/0001-80

12	MEDIDA	20	Miçanga (perola)	3,68	73,60	
13	MEDIDA	20	Miçanga (pitanga)	3,68	73,60	
14	UND	20	Novelo de Lã 100GR - Cores Variadas	11,43	228,00	
15	UND	20	Novelos de Fio de Algodão Mercerizado P/Crochê - Várias Cores c/1000m	19,40	388,00	
16	UND	30	Pincel nº. 10	3,78	113,40	
17	UND	30	Pincel nº. 12	3,78	113,40	
18	UND	30	Pincel nº. 14	4,33	129,90	
19	UNID	10	Pistola Cola Quente Pequeno	9,76	97,60	
20	UNID	10	Rolo para Esticar Massa Biscuit	34,13	97,60	
21	PEÇ	03	Tecido de algodão cru - (peça c/50 m)	501,00	1.503,00	
22	MT	20	Tecido Estampado de Algodão	24,26	485,20	
23	UND		Chinelos nº 35, 36, 37,38 e 40	23,86	715,80	
TOTAL						6.079,10

LOTE 002 - MATERIAL DE EXPEDIENTE

ITEM	UNID	QUANT	DESCRIÇÃO	MARCA	VALOR UNIT R\$	VALOR TOTAL R\$
01	UND	50	Apontador		1,00	50,00
02	UND	50	Borracha		0,88	44,00
03	UND	50	Caixa arquivo morto		6,99	349,50
04	UND	05	Calculadora Grande		21,76	108,80
05	UND	30	Cartolina - Várias Cores		1,08	32,40
06	UND	05	Cartucho para impressora 21		113,30	566,50
07	UND	05	Cartucho para impressora 22		92,50	462,50
08	CX	10	Clipes nº. 20		8,10	81,00
09	UND	20	Cola Branca 1 lt		16,23	324,60
10	UND	50	Cola branca 40gr		2,60	130,00
11	UND	50	Cola Quente Pequeno		2,13	106,50
12	UND	50	Conjunto de Canetinhas - 12 Cores		17,71	885,50
13	UND	50	Envelopes A4		0,73	36,50
14	UND	50	EVA - Diversas Cores		2,50	125,00
15	UND	50	Fita Adesiva Transparente 48 x 50		3,53	176,50
16	UND	50	Fita Crepe Branca		3,56	125,00
17	CX	50	Giz de Cera 12 Cores		3,53	176,50
18	UND	10	Grampeador Grande		27,13	271,30
19	CX	10	Grampo para Grampeador cx. c/5000 UND		10,56	105,60
20	CX	30	Lápis de Cor - 12 Cores		13,56	406,80
21	UND	30	Lápis Preto		0,55	16,50



Rua Pernambuco, 501 - Centro - CEP 85.275-000

Fone: (42) 3645-1149 - Laranjal - PR

www.laranjal.pr.gov.br



PREFEITURA MUNICIPAL DE LARANJAL

Estado do Paraná

CNPJ: 95.684.536/0001-80

PREFEITURA MUNICIPAL DE LARANJAL

Estado do Paraná

CNPJ: 95.684.536/0001-80

22	UND	30	Papel Crepon - Várias Cores	0,78	23,40
23	UND	02	Pendrive 08 GB	32,00	64,00
24	UND	10	Tesoura Grande	10,90	109,00
25	MT	20	TNT - Várias Cores Gra	1,36	27,20
TOTAL					4.804,60

LOTE 003 – MATERIAL PEDAGÓGICO E ESPORTIVO

ITEM	UNID	QUANT	DESCRIÇÃO	MARCA	VALOR UNIT R\$	VALOR TOTAL R\$
01	KIT	03	01 rede p/ tênis de mesa - 02 suportes p/ rede - 02 raquetes - 01 bolinha		51,10	153,30
02	UND	05	Bola de futebol de campo		91,63	458,15
03	UND	05	Bola de Futebol de Salão		102,56	512,80
04	UND	05	Bola de Voleibol (Couro)		121,00	605,00
05	UND	05	Dominó Madeira		21,30	106,50
06	UND	01	Família terapêutica inclusão social (com 07 integrantes)		141,30	141,30
07	UND	03	Jogo bingo		53,23	159,69
08	UND	03	Jogo campo de futebol de botão		53,23	159,69
09	UND	05	Jogo de carimbos		53,23	266,15
10	UND	03	Jogo de lego monta tudo (peças grandes)		92,00	276,00
11	UND	05	Jogo de memória (diferentes)		23,30	116,50
12	UND	05	Jogo Didático 4 em 1 (Trilha, Dama, Pega Varetas, Xadrez)		42,45	212,25
13	UND	06	Jogo educativo dama		35,53	213,18
14	UND	04	Jogo educativo dominó		37,83	151,32
15	UND	02	Jogo educativo lyenga		56,50	113,00
16	UND	05	Jogo educativo resta um		45,93	229,65
17	UND	03	Jogo educativo trilha		36,53	109,59
18	UND	05	Jogo educativo vareta		12,63	63,15
19	UND	04	Jogo imagem em ação		39,56	158,24
20	UND	04	Jogo lince		56,50	226,00
21	UND	05	Jogo quebra cabeça p/ criança ate 03 anos		25,76	128,80
22	UND	02	Lousa 1 m x 80 cm		145,43	290,86
23	UND	02	Mesa de Tênis de mesa - Tampo em MDF - Pés de madeira dobráveis - Dimensões aprox. 152x76x274 - 18 mm		730,00	1.460,00
24	UND	01	Mesa de Pebolin Profissional		730,00	730,00



Rua Pernambuco, 501 - Centro - CEP 85.275-000

Fone: (42) 3645-1149 - Laranjal - PR

www.laranjal.pr.gov.br



PREFEITURA MUNICIPAL DE LARANJAL

Estado do Paraná

CNPJ: 95.684.536/0001-80

PREFEITURA MUNICIPAL DE LARANJAL

ITEM	QUANT	UND	DESCRIÇÃO	VALOR UNIT	VALOR TOTAL
25	05	UND	Cubo em madeiras para montar	63,63	318,15
26	03	UND	Cubo de plásticos para montar	60,30	180,90
27	02	UND	Futebol Portátil Kit 2 Traves Bola e Bombinha Infladora	60,30	120,60
28	02	UND	Jogo de argolas de plásticos	15,56	77,80
29	01	UND	Cavalinho de balanço plásticos	195,00	195,00
30	01	UND	Jogo de um a um	53,13	53,13
31	02	UND	Jogo de cara a cara	72,30	144,60
32	01	UND	Livro dinâmico P/ idosos com 125 jogos e brincadeira adaptado.	46,76	46,76
TOTAL					8.178,06

LOTE 004 – EQUIPAMENTOS DE INFORMATICA

ITEM	QUANT	UND	DESCRIÇÃO	MARCA	VALOR UNIT	VALOR TOTAL R\$
01	02	UND	IMPRESSORA - MULTIFUNCAO LASER -suporte multitarefa A/O sim velocidade de impressão preta (normal, a4 ate 18 ppm, Área máxima de impressão: A4 / Letter (18 mm) volume de paginas recomendada: 250 Ate 2000 qualidade dfe impressão preto (ótima) ate 600x600 dpt (1200 dpi efetivos)		2.195,33	4.390,66
02	02	UND	MONITOR LCD 18,5" Class Widescreen LCD Monitor maximum resolution of 1366 x 768 high-definition 720p 16:9 contrast ratio of 5000:1		786,33	1.572,66
03	02	UND	MICROMPUTADOR CPU - Número de núcleos 2 N°. de threads 4 Velocidade do relógio 3.3 GHz Cachê 3 MB DMI 5 GT/s Conjunto de instruções 64-bit Extensões do conjunto de instruções SSE4.1/4.2, AVX, GABINETE ATX 450W, SOM ALTA DEFINIÇÃO, REDE 10/100/1000 MBITS, USB 4 (MINIMO), VGA DVI, MEMORIA 4 GB DDR3, HD 500GB SATA II, GRAVADOR DE DVD, TECLADO ABNT2, MOUSE OPTICO, CAIXAS DE SOM AMPLIFICADAS, MONITOR LCD 18"		2.106,66	4.213,32
04	05		MOUSE ÓPTICO		25,26	126,30
05	02		TECLADO ABNT 2		41,26	82,52
06	01	UND	NO BREAK		311,30	311,30
TOTAL R\$					R\$ 10.696,76	

LOTE 05 - MOBILIARIO EM GERAL

ITEM	QUANT	DESCRIÇÃO	MARCA	VALOR UN	VALOR TOTAL
01	02	MESA MDF cinza 1,50x0,70x0,65		302,00	604,00



Rua Pernambuco, 501 - Centro - CEP 85.275-000

Fone: (42) 3645-1149 - Laranjal - PR

www.laranjal.pr.gov.br



PREFEITURA MUNICIPAL DE LARANJAL

Estado do Paraná

CNPJ: 95.684.536/0001-80



PREFEITURA MUNICIPAL DE LARANJAL

Estado do Paraná

CNPJ: 95.684.536/0001-80

02	01	TV 42 Polegada de LED	2.523,00	2.523,00
03	01	Lavadora de alta Pressão	756,63	756,63
04	01	Forno Elétrico 31 litros	552,00	552,00
05	04	Cadeira Diretor Tecido	579,96	2.319,84
06	02	Cadeira Longarina 03 Lugares	556,96	1.113,92
07	01	Armário c/2 portas na cor cinza em MDFf 1,98 altura	856,96	856,96
08	01	Cilindro p/ massa elétrico laminador	705,00	705,00
09	02	Arquivos prateleiras de aço	208,00	416,00
10	03	Ventilador grande	201,13	603,39
11	05	Colchonetes 1,30x060	128,03	640,15
12	01	Mesa grande 2,20 por 1,00 metros	879,96	879,96
				R\$
				11.970,85

VALOR GLOBAL: R\$ 41.729,37 (Quarenta e Um Mil Setecentos e Vinte e Nove Reais e Trinta e Sete Centavos).

1.2. Os itens listados no Anexo I, não necessariamente serão utilizados em sua totalidade. Os mesmos são quantidades estimadas, sendo considerados apenas para fins de contratação, não ficando o município obrigado a utilizar todos os itens contratadas.

1.2.2. A licitante para a qual forem adjudicados itens constantes do Anexo I e for convocada para a assinatura contrato, obterão apenas o direito de fornecimento dos referidos itens até o término da vigência contratual.

1.2.3. O Município de Laranjal não se responsabilizará por prejuízos financeiros, não cabendo por parte dos licitantes qualquer recurso sob alegação da expectativa da compra por parte da Prefeitura.

1.3. A quantidade estimada para o presente processo licitatório, relacionado no edital de embasamento, serve apenas como orientação, não constituindo, sob hipótese alguma garantia de faturamento.



Rua Pernambuco, 501 - Centro - CEP 85.275-000

Fone: (42) 3645-1149 - Laranjal - PR

www.laranjal.pr.gov.br



PREFEITURA MUNICIPAL DE LARANJAL

Estado do Paraná

CNPJ: 95.684.536/0001-80



PREFEITURA MUNICIPAL DE LARANJAL

Estado do Paraná

CNPJ: 95.684.536/0001-80

1.4. O objeto ora licitado deverá ser fornecido mediante solicitação no local indicado pela secretaria requisitante.

1.5. Será de responsabilidade do Proponente o (s) funcionário (s), utilizado (s) para a prestação do serviço de fornecimento, bem como todos os encargos trabalhistas passados, presentes, futuros relativos à prestação do serviço.

1.6. Do Preço Máximo:

1.6.1. O preço máximo por Item é a quantia constante na planilha do Anexo I, totalizando o valor máximo na importância de R\$ 41.729,37 (Quarenta e Um Mil Setecentos e Vinte e Nove Reais e Trinta e Sete Centavos), referente aos lotes.

2. DAS CONDIÇÕES PARA PARTICIPAÇÃO

3.1. Só poderá participar as empresas que atenderem a todas as exigências constantes deste Edital e seus Anexos, correndo por sua conta todos os custos decorrentes da elaboração e apresentação de suas propostas, não sendo devida nenhuma indenização às licitantes pela realização de tais atos.

3.2. Não será admitida nesta licitação a participação de empresas enquadradas em quaisquer das hipóteses a seguir elencadas:

- a) Que se encontrem sob falência, concordata, concurso de credores, dissolução ou liquidação;
- b) Que em regime de consórcio, qualquer que seja sua forma de constituição, seja controladora, coligada ou subsidiária entre si;
- c) Que, por quaisquer motivos, tenham sido declaradas inidôneas ou punidas com suspensão por órgão da Administração Pública Direta ou Indireta, nas esferas Federal, Estadual ou Municipal, desde que o Ato tenha sido publicado na imprensa oficial, conforme o caso, pelo órgão que o praticou enquanto perdurarem os motivos determinantes da punição; e,



Rua Pernambuco, 501 - Centro - CEP 85.275-000

Fone: (42) 3645-1149 - Laranjal - PR

www.laranjal.pr.gov.br



PREFEITURA MUNICIPAL DE LARANJAL

Estado do Paraná

CNPJ: 95.684.536/0001-80



PREFEITURA MUNICIPAL DE LARANJAL

Estado do Paraná

CNPJ: 95.684.536/0001-80

d) Estrangeiras que não funcionem no País,

4. DO CREDENCIAMENTO

1- A licitante deverá apresentar-se para credenciamento a sessão, na data marcada para abertura dos envelopes, até as 08h45min do dia 30 de Agosto de 2016 diretamente ou através de seu representante que, devidamente identificado e credenciado por meio legal, será o único admitido a intervir no procedimento licitatório, com poderes para formulação de ofertas e lances verbais e para a prática dos demais atos do certame, no interesse do representado.

2- Para o credenciamento deverão ser apresentados os seguintes documentos:

a) Tratando-se de titular, diretor, sócio ou gerente, o estatuto social, Contrato social ou outro instrumento de registro comercial, registrado na Junta Comercial, no qual estejam expressos seus poderes para exercerem direitos e assumir obrigações em decorrência de tal investidura, devendo identificar-se exibindo a carteira de identidade ou outro documento equivalente com foto.

b) Tratando-se de procurador, o instrumento de PROCURAÇÃO público ou particular com firma reconhecida do qual constem poderes específicos para formular lances, negociar preço, interpor recursos e desistir de sua interposição e praticar todos os demais atos pertinentes ao certame, acompanhado do correspondente documento, dentre os indicados na alínea "a", que comprove os poderes do mandante para a outorga, inclusive com a identificação por meio da carteira de identidade ou outro documento equivalente com foto.

c) O representante da empresa licitante que comparecer a este certame, sem o instrumento de procuração será considerado simplesmente ouvinte, não podendo oferecer lances, indagar ou fazer quaisquer registros no decorrer desta licitação. (A procuração não é suprida pela Carta de Credenciamento).



Rua Pernambuco, 501 - Centro - CEP 85.275-000

Fone: (42) 3645-1149 - Laranjal - PR

www.laranjal.pr.gov.br



PREFEITURA MUNICIPAL DE LARANJAL

Estado do Paraná

CNPJ: 95.684.536/0001-80



PREFEITURA MUNICIPAL DE LARANJAL

Estado do Paraná

CNPJ: 95.684.536/0001-80

d) Declaração de que a proponente enquadra-se como pequena ou microempresa para os fins da Lei Complementar nº. 147/2014, e para a Lei Complementar nº. 147/2014, devendo apresentar juntamente com proposta admitida pela Receita Federal que comprove a opção do Simples Nacional. Deverão ser apresentadas no Credenciamento.

3 - Será admitido apenas 01 (um) representante para cada licitante credenciada.

4 - Declarado encerrado o procedimento do credenciamento, não será admitida a participação de outras proponentes.

5 - A ausência da licitante antes do término da sessão será considerada como renúncia ao direito de oferecer lances e recorrer dos atos da Pregoeira, ressalvada a saída autorizada pela Pregoeira e devidamente justificada.

5. DO RECEBIMENTO E DA ABERTURA DOS ENVELOPES

5.1. A reunião para recebimento e abertura dos envelopes contendo a Proposta de Preços e os Documentos de Habilitação será pública, dirigida pela Pregoeira, em conformidade com este Edital e seus Anexos, no local e horário determinados no preâmbulo do presente edital.

5.2. Declarada aberta à sessão pela Pregoeira, os representante(s) da(s) Empresa(s) licitante(s) entregará (ao) os envelopes contendo a(s) proposta(s) de preços e os documentos de habilitação, não sendo aceita, a partir desse momento a admissão de novos licitantes.

5.3. O envelope da Proposta de Preços deverá ser expresso, em seu exterior, as seguintes informações:

ENVELOPE 01 - PROPOSTA DE PREÇOS



Rua Pernambuco, 501 - Centro - CEP 85.275-000

Fone: (42) 3645-1149 - Laranjal - PR

www.laranjal.pr.gov.br



PREFEITURA MUNICIPAL DE LARANJAL

Estado do Paraná

CNPJ: 95.684.536/0001-80



PREFEITURA MUNICIPAL DE LARANJAL

Estado do Paraná

CNPJ: 95.684.536/0001-80

MUNICIPIO LARANJAL
PREGÃO PRESENCIAL N° 039/2016

OBJETO: AQUISIÇÃO DE MATERIAL DE EXPEDIENTE AVIAMENTO E ARTESANATO, MATERIAL PEDAGOGICO E ESPORTIVO MATERIAL DE INFORMATICA, MOBILIARIOS EM GERAL COM RECURSOS DO PROGRAMA SERVIÇO DE PROTEÇÃO E ATENDIMENTO INTEGRAL AS FAMILIAS (PAIF) FUNDO ESTADUAL DE ASSISTENCIA SOCIAL (FEAS).

RAZÃO SOCIAL E No DO CNPJ. DO PROPONENTE.

5.4. O envelope dos Documentos de Habilitação deverá ser expresso, em seu exterior, as seguintes informações:

ENVELOPE 02 - DOCUMENTOS DE HABILITAÇÃO

MUNICIPIO DE LARANJAL

PREGÃO PRESENCIAL N° 039/2016

OBJETO: AQUISIÇÃO DE MATERIAL DE EXPEDIENTE AVIAMENTO E ARTESANATO, MATERIAL PEDAGOGICO E ESPORTIVO MATERIAL DE INFORMATICA, MOBILIARIOS EM GERAL COM RECURSOS DO PROGRAMA SERVIÇO DE PROTEÇÃO E ATENDIMENTO INTEGRAL AS FAMILIAS (PAIF) FUNDO ESTADUAL DE ASSISTENCIA SOCIAL (FEAS).

RAZÃO SOCIAL E No DO CNPJ. DO PROPONENTE

5.5. Inicialmente, será aberto o Envelope 01 - Proposta de Preços - e, após, o Envelope 02 - Documentos de Habilitação.

6. DA PROPOSTA DE PREÇOS

6.1. A proposta deverá ser entregue através de processo mecânico ou meio eletrônico (escrita), a qual deverá ser redigida com clareza em língua portuguesa, salvo quanto a expressões técnicas de uso corrente, sem alternativas, sem



Rua Pernambuco, 501 - Centro - CEP 85.275-000

Fone: (42) 3645-1149 - Laranjal - PR

www.laranjal.pr.gov.br



PREFEITURA MUNICIPAL DE LARANJAL

Estado do Paraná

CNPJ: 95.684.536/0001-80



PREFEITURA MUNICIPAL DE LARANJAL

Estado do Paraná

CNPJ: 95.684.536/0001-80

emendas, sem rasuras ou entrelinhas devidamente datadas e assinadas na última folha e rubricadas nas demais, pelo representante legal da licitante.

6.2. Na Proposta de Preço deverão constar:

6.2.1. Razão social da licitante, no do CNPJ / MF, endereço completo, telefone, fax para contato e, *se possível, endereço eletrônico (e-mail), no da conta corrente, agência e respectivo Banco;*

6.2.2. Prazo de validade da proposta, não poderá ser inferior a 60 (Sessenta) dias, a contar da data de sua apresentação, sob pena de desclassificação da proposta;

6.2.3. O desconto será apresentado em algarismos e por extenso, prevalecendo, em caso de discrepância, a indicação por extenso.

6.3. A cotação de desconto englobará todas as despesas relativas ao objeto da aquisição, bem como os respectivos custos diretos e indiretos, tributos, remunerações, despesas fiscais; financeiras; transportes de mercadorias e quaisquer outras necessárias ao cumprimento do objeto desta licitação.

6.4. Quaisquer tributos, despesas e custos, diretos ou indiretos, omitidos da proposta ou incorretamente cotados que não tenham causado a desclassificação da mesma por caracterizar preço inexequível no julgamento das propostas, serão considerados como inclusos nos preços, não sendo considerados pleitos de acréscimos, a esse ou qualquer título, devendo os produtos ser fornecidos sem ônus adicionais;

6.5. A apresentação das propostas implicará na plena aceitação, por parte do licitante, das condições estabelecidas neste Edital e seus Anexos;

6.6. Serão desclassificadas as propostas que não atenderem as especificações e exigências do presente Edital e de seus Anexos e que apresentem omissões, irregularidades ou defeitos capazes de dificultar o julgamento;



Rua Pernambuco, 501 - Centro - CEP 85.275-000

Fone: (42) 3645-1149 - Laranjal - PR

www.laranjal.pr.gov.br



PREFEITURA MUNICIPAL DE LARANJAL

Estado do Paraná

CNPJ: 95.684.536/0001-80



PREFEITURA MUNICIPAL DE LARANJAL

Estado do Paraná

CNPJ: 95.684.536/0001-80

6.6.1. No caso da licitante apresentar a proposta de preço em formulário próprio, deverá obedecer ao descritivo do objeto, suas condições de fornecimento e características do

mesmo

6.6.2. Os descontos propostos serão considerados completos e suficientes para a aquisição dos Serviços, objeto desta licitação, sendo desconsiderada qualquer reivindicação de pagamento adicional devido a erro ou má interpretação de parte da licitante.

6.7. A Pregoeira considerará como formais erros de somatórios e outros aspectos que beneficiem a Administração Pública e não implique nulidade do procedimento.

6.8. As quantidades dos itens indicados no Anexo I poderão sofrer alterações para mais ou para menos, conforme disposto no art. 65 da Lei 8.666/93.

6.9. Todo e qualquer fornecimento dos materiais fora do estabelecido neste edital, em desacordo com as especificações, será imediatamente notificado à(s) licitante(s) vencedora(s), que ficará (o) obrigada(s) a substituir prontamente, num prazo de 24h00min (vinte e quatro horas), correndo por sua conta e risco tais substituições, sendo - lhes aplicadas, também, as sanções previstas neste edital.

6.10. Não serão levadas em consideração quaisquer vantagens não previstas neste Edital.

7. DO JULGAMENTO DAS PROPOSTAS

7.1. Após apresentação da proposta, não caberá desistência, salvo por motivo justo decorrente de fato superveniente e aceito pela Pregoeira.

7.2. Abertos os envelopes, as propostas serão rubricadas pela Pregoeira, equipe de apoio e credenciados que desejarem;

7.3. No julgamento e classificação das propostas, será adotado o critério de MENOR PREÇO POR LOTE.



Rua Pernambuco, 501 - Centro - CEP 85.275-000

Fone: (42) 3645-1149 - Laranjal - PR

www.laranjal.pr.gov.br



PREFEITURA MUNICIPAL DE LARANJAL

Estado do Paraná

CNPJ: 95.684.536/0001-80



PREFEITURA MUNICIPAL DE LARANJAL

Estado do Paraná

CNPJ: 95.684.536/0001-80

7.4. Lido os descontos ofertados, a Pregoeira relacionará todas as propostas classificadas em ordem crescente.

7.5. Será classificado pela Pregoeira o autor da proposta de maior desconto e todos os demais licitantes que tenham apresentado propostas com descontos inferiores em até 10% (dez por cento) à de maior desconto exequível.

7.6. Não havendo pelo menos 03 (três) ofertas nas condições definidas no item anterior, a Pregoeira classificará as 03 (três) melhores propostas, para que seus autores participem dos lances verbais, quaisquer que sejam os descontos ofertados na proposta escrita;

7.6.1. Aos licitantes classificados será dada a oportunidade para nova disputa, por meio de lances verbais e sucessivos, de valores distintos e decrescentes, iniciando-se pelo autor da proposta classificada de menor desconto.

7.6.1.1. Caso duas ou mais propostas escritas apresentem descontos iguais, será realizado sorteio para determinação da ordem de oferta dos lances.

7.7. A Pregoeira convidará individualmente os licitantes classificados, de forma seqüencial, a apresentar lances verbais, a partir do autor da proposta classificada de menor desconto e os demais, em ordem crescente;

7.7.1. A Pregoeira poderá, motivadamente, estabelecer limite de tempo para a fase de formulação de lances verbais, mediante prévia comunicação aos licitantes e expressa menção na ata da Sessão.

7.8. Só serão aceitos lances cujo percentual de desconto seja superior ao último apresentado.

7.9. A desistência em apresentar lance verbal, quando convocado pelo Pregoeiro, implicará a exclusão do licitante da etapa de lances verbais e na manutenção do último preço apresentado pelo licitante, para efeito de ordenação das propostas;





PREFEITURA MUNICIPAL DE LARANJAL

Estado do Paraná

CNPJ: 95.684.536/0001-80



PREFEITURA MUNICIPAL DE LARANJAL

Estado do Paraná

CNPJ: 95.684.536/0001-80

7.10. Não poderá haver desistência dos lances ofertados, sujeitando-se o proponente desistente às penalidades previstas neste Edital.

7.11. Caso não se realize lance verbal, será verificado, a conformidade entre a proposta escrita de maior desconto e o valor estimado para a contratação, se atender as necessidades da administração o pregão será validado e passará para a fase seguinte;

7.12. Declarada encerrada a etapa competitiva e ordenadas às propostas, o Pregoeiro examinará a aceitabilidade da primeira classificada, quanto ao objeto e valor, decidindo motivadamente a respeito;

7.13. Sendo aceitável a proposta de menor preço, será aberto o envelope contendo a documentação de habilitação do licitante que a tiver formulado, para confirmação das suas condições habilitatórias;

7.14. Constatado o atendimento das exigências fixadas no edital, o licitante será declarado vencedor, sendo-lhe adjudicado o objeto do certame;

7.15. Se a oferta não for aceitável ou se o licitante desatender às exigências habilitatórias, a Pregoeira examinará a oferta subsequente, verificando a sua aceitabilidade e procedendo à habilitação do proponente, na ordem de classificação, e assim sucessivamente, até a apuração de uma proposta que atenda ao edital, sendo o respectivo licitante declarado vencedor e a ele adjudicado o objeto do certame;

7.16. Da reunião, lavrar-se-á ata circunstanciada, na qual serão registradas as ocorrências relevantes, devendo a mesma, ao final, ser assinada pela Pregoeira, pela equipe de apoio e pelos licitantes presentes; a estes, sendo-lhes facultado esse direito.



Rua Pernambuco, 501 - Centro - CEP 85.275-000

Fone: (42) 3645-1149 - Laranjal - PR

www.laranjal.pr.gov.br



PREFEITURA MUNICIPAL DE LARANJAL

Estado do Paraná

CNPJ: 95.684.536/0001-80



PREFEITURA MUNICIPAL DE LARANJAL

Estado do Paraná

CNPJ: 95.684.536/0001-80

7.17.1. Havendo recusa de qualquer licitante em assinar a ata, este fato será registrado pela Pregoeira, presumindo-se a adjudicação de obra com todos os seus termos e conteúdo, ficando precluso o direito de recurso. Os ME e EPP terão preferência de contratação em caso de empate.

7.18.1. Entende-se por empate aquelas situações em que as propostas apresentadas pelas ME e/ou EPP sejam iguais ou até 5% (cinco por cento) superiores à proposta mais bem classificada.

7.18.2. Em caso de empate, a ME e/ou EPP mais bem classificada poderá, na sessão pública de julgamento das propostas, sob pena de preclusão, apresentar proposta de preço inferior àquela considerada vencedora do certame, situação em que será adjudicado em seu favor o objeto licitado;

8. DA DOCUMENTAÇÃO PARA FINS DE HABILITAÇÃO

8.1 Para fins de habilitação ao certame, os interessados terão de satisfazer os requisitos relativos à: habilitação jurídica; qualificação técnica; qualificação econômico-financeira; regularidade fiscal e trabalhista.

8.1.1 Os documentos comprobatórios pertinentes à habilitação jurídica, qualificação técnica, qualificação econômico-financeira e regularidade fiscal e trabalhista deverão se encontrar dentro do Envelope N°. 02 (Documentos de Habilitação).

8.1.2 Será comprovada a veracidade das informações constantes nos documentos apresentados, mediante diligência via *on line*, caso haja divergências entre o documento apresentado e o verificado, prevalecerá às informações *on line*.

8.1.3 Os documentos de habilitação deverão ser autenticados por cartório competente, ou por servidor devidamente qualificado.

8.1.4. As empresas deverão apresentar dentro do Envelope N°. 02 (Documentos de Habilitação), os documentos abaixo relacionados, em plena validade:

8.2.2 - Relativos à Regularidade Fiscal e Trabalhista



Rua Pernambuco, 501 - Centro - CEP 85.275-000

Fone: (42) 3645-1149 - Laranjal - PR

www.laranjal.pr.gov.br



PREFEITURA MUNICIPAL DE LARANJAL

Estado do Paraná

CNPJ: 95.684.536/0001-80



PREFEITURA MUNICIPAL DE LARANJAL

Estado do Paraná

CNPJ: 95.684.536/0001-80

a) Prova de inscrição no Cadastro Nacional de Pessoas Jurídicas no Ministério da Fazenda (CNPJ/MF);

b) Prova de inscrição no Cadastro de Contribuinte Estadual, relativo ao domicílio ou sede do proponente, pertinente ao ramo de atividade e compatível com o objeto da presente licitação (CICAD), (se for o caso);

c) Prova de regularidade para com a Fazenda Federal, mediante apresentação de Certidão Negativa de Débito das Contribuições Federais, expedido pela Secretaria da Receita Federal, do domicílio ou sede do proponente, ou outra equivalente, na forma da lei;

d) Prova de regularidade para com a Fazenda Estadual, mediante apresentação de Certidão de Regularidade Fiscal, expedida pela Secretaria de Estado da Fazenda, do domicílio ou sede do proponente, ou outra equivalente, na forma da lei.

e) Prova de regularidade para com a Fazenda Municipal, mediante apresentação de Certidão Negativa de Débito, expedida pela Secretaria Municipal da Fazenda, do domicílio ou sede do proponente, ou outra equivalente, na forma da Lei;

f) Prova de Regularidade relativa ao Fundo de Garantia de Tempo de Serviço (FGTS), mediante a apresentação de Certidão de Regularidade Fiscal (CRF) emitida pela Caixa Econômica Federal;

g) Prova de inexistência de débitos inadimplidos perante a Justiça do Trabalho, mediante a apresentação de Certidão Negativa de Débitos Trabalhistas (CNDT), nos termos do Título VII-A da Consolidação das Leis do Trabalho, aprovada pelo Decreto-Lei n. 5.452, de 1º de maio de 1943." (NR), em atendimento ao Artigo 29, V da Lei 8.666/93.

h) CND (Certidão Negativa de Débitos) do INSS; a CND do INSS poderá ser substituída pela nova CND Federal. A unificação das Certidões Negativas está prevista na portaria 358, de 5 de setembro de 2014.

j) Alvará de Licença para Localização;



Rua Pernambuco, 501 - Centro - CEP 85.275-000

Fone: (42) 3645-1149 - Laranjal - PR

www.laranjal.pr.gov.br



PREFEITURA MUNICIPAL DE LARANJAL

Estado do Paraná

CNPJ: 95.684.536/0001-80



PREFEITURA MUNICIPAL DE LARANJAL

Estado do Paraná

CNPJ: 95.684.536/0001-80

8.2.3 - Relativos à Qualificação Econômico-Financeira

a) Certidão negativa de falência ou concordata, recuperação judicial e extrajudicial, expedida pelo distribuidor judicial da sede da proposta.

b) Balanço Patrimonial e demonstrações contábeis do último exercício Social, já exigíveis e apresentados na forma da lei, que comprovem a boa situação financeira da empresa, vedada a sua substituição por balancetes ou balanços provisórios, podendo ser atualizados por Índices oficiais quando encerrados a mais de 03 (três) meses da data de apresentação da proposta.

A comprovação da boa situação financeira será baseada na obtenção de índice de Liquidez Geral (ILG) e índice de Liquidez Corrente (ILC), igual ou superior a um (≥ 1), resultantes da aplicação das fórmulas:

ILG = Ativo Circulante + Realizável a Longo Prazo

Passivo Circulante + Exigível a Longo Prazo

ILC= Ativo Circulante _____

Passivo Circulante

Parágrafo Único: O documento que demonstrará o cálculo dos índices solicitados deverá estar identificado e assinado pelo Representante Legal da empresa e Contador; e o Balanço Patrimonial deverá vir acompanhado dos termos de abertura e encerramento do Livro Diário e deverá estar devidamente registrado na Junta Comercial.

8.2.5 – No caso de não constar prazo de validade nas certidões exigidas por este Edital, somente será aceitas àquelas emitidas com até 60 (sessenta) dias, contados da data de sua expedição.

8.2.6 – Se a documentação de habilitação não estiver completa e correta ou contrariar qualquer dispositivo deste Edital e seus Anexos, a Pregoeira considerará o



Rua Pernambuco, 501 - Centro - CEP 85.275-000

Fone: (42) 3645-1149 - Laranjal - PR

www.laranjal.pr.gov.br



PREFEITURA MUNICIPAL DE LARANJAL

Estado do Paraná

CNPJ: 95.684.536/0001-80



PREFEITURA MUNICIPAL DE LARANJAL

Estado do Paraná

CNPJ: 95.684.536/0001-80

proponente inabilitado, podendo instruir o processo com vistas a possíveis penalidades.

8.2.7 - Os documentos exigidos neste Edital poderão ser apresentados em original, ou por qualquer processo de cópia autenticada por cartório competente ou também pelo presidente da comissão de licitação, no ato da sessão, desde que apresentado o original.

8.2.8 – Não serão aceitos documentos apresentados através de fax.

8.2.9 - Os Anexos VIII, IX (fornecido modelo pelo Município) deverão ser entregues fora dos envelopes de documentação na data e hora da abertura dos envelopes.

8.2.5 - Relativos à Qualificação Técnica:

a) Declaração elaborada em papel timbrado e subscrita pelo representante legal da licitante, assegurando a inexistência de impedimento legal para licitar ou contratar com o Município de Laranjal, conforme modelo ANEXO IV -

b) Declaração que atenda aos requisitos do inc. XXXIII, do art. 7º da Constituição Federal, no que diz respeito, por parte da Empresa licitante, ao cumprimento das garantias trabalhistas e, ao fato de não empregar menores de 16 (dezesseis) anos, salvo na condição de aprendiz, conforme modelo ANEXO V - MODELO DE DECLARAÇÃO QUE NÃO EMPREGA MENOR.

c) Declaração que atenda a Instrução Normativa MPOG/SLTI nº. 02, de 16 de Setembro de 2009, declarando, sob as penas da lei, em especial o art. 299 do Código Penal Brasileiro, que a proposta apresentada foi elaborada de maneira independente, conforme modelo ANEXO VI -

9. DA IMPUGNAÇÃO DO ATO CONVOCATÓRIO

9.1. Qualquer pessoa poderá solicitar esclarecimentos, providências ou impugnar o presente edital.



Rua Pernambuco, 501 - Centro - CEP 85.275-000

Fone: (42) 3645-1149 - Laranjal - PR

www.laranjal.pr.gov.br



PREFEITURA MUNICIPAL DE LARANJAL

Estado do Paraná

CNPJ: 95.684.536/0001-80



PREFEITURA MUNICIPAL DE LARANJAL

Estado do Paraná

CNPJ: 95.684.536/0001-80

9.2. As solicitações de esclarecimentos, de providências ou as impugnações do presente edital deverão ser protocoladas na Prefeitura Municipal na divisão de licitações, licitacaolaranj@hotmai.com.br, até às 14h30 (quatorze horas) em 03 (três) dias anteriores a data fixada para recebimento das propostas.

9.3. Caberá a Pregoeira decidir sobre a petição no prazo de 24h00m (vinte e quatro horas) e informar.

9.4. Acolhida à petição contra o ato convocatório, será designada nova data para a realização do certame, devendo-se cumprir o devido prazo legal.

10. DOS RECURSOS

10.1. Declarado o vencedor, qualquer licitante poderá manifestar imediata e motivadamente a intenção de recorrer, quando lhe será concedido o prazo de 48 (Quarenta e Oito) Horas para apresentação das razões do recurso, ficando os demais.

Licitantes desde logo intimados para apresentar contra-razões em igual número de dias, que começarão a correr do término do prazo do recorrente, sendo-lhes assegurada vista imediata dos autos.

10.2. A falta de manifestação imediata e motivada do licitante importará a decadência do direito de recurso e a adjudicação do objeto da licitação pela Pregoeira ao vencedor.

10.3. O recurso contra decisão da Pregoeira não terá efeito suspensivo.

10.4. O acolhimento de recurso importará a invalidação apenas dos atos insuscetíveis de aproveitamento.

10.5. Decididos os recursos, a autoridade competente fará a adjudicação do objeto da licitação ao licitante vencedor.

11. DA ADJUDICAÇÃO



Rua Pernambuco, 501 - Centro - CEP 85.275-000

Fone: (42) 3645-1149 - Laranjal - PR

www.laranjal.pr.gov.br



PREFEITURA MUNICIPAL DE LARANJAL

Estado do Paraná

CNPJ: 95.684.536/0001-80



PREFEITURA MUNICIPAL DE LARANJAL

Estado do Paraná

CNPJ: 95.684.536/0001-80

11. 1. Caso não haja recurso, a Pregoeira, na própria sessão pública, adjudicará o objeto do certame à licitante vencedora e encaminhará o processo para homologação pelo Prefeito Municipal.

11.2. Ao Município de Laranjal fica assegurado o direito de revogar ou anular a presente licitação, em parte ou no todo, em decisão justificada. Em caso de revogação ou anulação parcial do certame, o MUNICÍPIO poderá aproveitar as propostas nos termos não atingidos pela revogação ou anulação e na estrita observância aos critérios de julgamento previstos neste edital, na legislação vigente.

12. HOMOLOGAÇÃO E DA FORMALIZAÇÃO

12.1. Homologada a licitação, será formalizado o Contrato Administrativo, documento vinculativo obrigacional.

12.2. Convocada, terá a adjudicatária o prazo de 05 (cinco) dias úteis, a contar da data do recebimento da comunicação do Município de Laranjal, para assinar o Contrato, sob pena de sujeitar-se às penalidades previstas neste edital.

12.3. Quando o primeiro classificado estiver impossibilitado de cumprir com o fornecimento do objeto (devidamente justificado e aceito pela Administração), as licitantes remanescentes poderão ser chamadas para fornecer os materiais, desde que o preço registrado encontre-se dentro dos praticados no mercado.

12.4. Caso os preços dos licitantes remanescentes encontrem-se acima do praticado no mercado, os mesmos poderão ser negociados (reduzidos).

13 – AS ME E EPP TERÃO PREFERÊNCIA DE CONTRATAÇÃO (LEI COMPLEMENTAR Nº. 123/2006 ALTERADA PELA LEI COMPLEMENTAR Nº. 147/2014).

13.1 – Será assegurado, como critério de desempate, a preferência de contratação para as microempresas e empresas de pequeno porte.

13.2 – As microempresas e empresas de pequeno porte terão tratamento diferenciado e preferencial, sendo consideradas como tal aquelas que constarem



Rua Pernambuco, 501 - Centro - CEP 85.275-000

Fone: (42) 3645-1149 - Laranjal - PR

www.laranjal.pr.gov.br



PREFEITURA MUNICIPAL DE LARANJAL

Estado do Paraná

CNPJ: 95.684.536/0001-80



PREFEITURA MUNICIPAL DE LARANJAL

Estado do Paraná

CNPJ: 95.684.536/0001-80

na firma ou denominação social as expressões "Microempresa" ou "Empresa de Pequeno Porte", ou suas respectivas abreviações "ME" ou "EPP", nos termos da Lei Complementar nº. 147/2014.

As empresas participantes deverão comprovar que estão enquadradas como microempresa ou empresa de pequeno porte por meio de declaração de que atendem aos requisitos da Lei devendo apresentar juntamente comprovante emitido pela Receita Federal que comprove a opção do Simples Nacional.

13.4 – Considerar-se-á empate quando as propostas apresentadas pelas microempresas ou empresas de pequeno porte sejam iguais ou até 5% (cinco por cento) superiores à proposta mais bem classificada, nos termos do § 2º do art. 44 da Lei Complementar nº. 147/2014, desde que esta não tenha sido apresentada por outra microempresa ou empresa de pequeno porte.

13.5 – Considerada a proposta de menor preço, será aberto o envelope contendo a documentação de habilitação da licitante que a tiver formulado, para confirmação das suas condições habilitatórias.

13.6 – A declaração relativa ao enquadramento da empresa como microempresa ou empresa de pequeno porte, será comprovada na fase de credenciamento. A não comprovação implicará na inabilitação da licitante, podendo ser considerada declaração falsa, passível de aplicação das penalidades cabíveis.

13.7 – As microempresas e empresas de pequeno porte deverão apresentar toda a documentação exigida para efeito de comprovação de sua regularidade fiscal mesmo que apresente alguma restrição, neste caso sendo habilitadas sob condição.

13.8 – No caso de microempresa ou empresa de pequeno porte ser declarada vencedora do certame e havendo alguma restrição na comprovação de sua regularidade fiscal, ser-lhe-á concedido prazo de 05 (cinco) dias úteis, prorrogáveis por igual período a critério do LICITADOR, para a regularização da restrição e emissão de eventuais certidões negativas ou positivas com efeitos de negativa.





PREFEITURA MUNICIPAL DE LARANJAL

Estado do Paraná

CNPJ: 95.684.536/0001-80



PREFEITURA MUNICIPAL DE LARANJAL

Estado do Paraná

CNPJ: 95.684.536/0001-80

13.9 – As certidões deverão ser entregues à Comissão de Licitação dentro do prazo acima, para efeito de posterior assinatura e entrega. Caso contrário, decairá o direito à contratação da proponente e aplicação das sanções previstas no Artigo 81 cumulado com Artigo 87 da Lei nº. 8.666/93.

13.10 – Após a entrega das certidões e análise quanto à regularidade fiscal da proponente, a Comissão de Licitação decidirá quanto à habilitação final da mesma.

13. DAS CONDIÇÕES DE PAGAMENTO

13.1 - O pagamento será efetuado pelo Município em CONTA BANCÁRIA, 30 dias, após o serviço prestado, mediante apresentação de nota fiscal.

14.2. - Para o Departamento de Contabilidade efetuar o pagamento, as notas fiscais deverão estar devidamente assinadas pela Comissão de Recebimento de Serviços e Compras do Município.

14.3. Durante a vigência contratos, os preços registrados serão fixos e irrevogáveis, exceto nas hipóteses, devidamente comprovadas, de ocorrência de situação prevista na alínea “d” do inciso II do art. 65 da Lei n.º 8.666/93 ou de redução dos preços praticados no mercado.

14.4. Mesmo comprovada a ocorrência de situação prevista na alínea “d” do inciso II do art. 65 da Lei n.º 8.666/93, a Administração, se julgar conveniente, poderá optar por cancelar processo licitatório.

15. DAS CONDIÇÕES DE FORNECIMENTO/EXECUÇÃO DO OBJETO DA LICITAÇÃO.

15.1. O fornecimento do objeto desta licitação será de acordo com a Solicitação da Secretaria Municipal de Administração.

15.2. O fornecimento do objeto deverá ser feito somente com a autorização expressa emitida pelo Departamento de Compras.

16. DAS SANÇÕES.

16.1. À licitante vencedora deste certame serão aplicadas as sanções previstas na Lei nº. 8.666/93 10.520/02.





PREFEITURA MUNICIPAL DE LARANJAL

Estado do Paraná

CNPJ: 95.684.536/0001-80



PREFEITURA MUNICIPAL DE LARANJAL

Estado do Paraná

CNPJ: 95.684.536/0001-80

16.1.1. Pela recusa injustificada para a entrega dos itens ofertados, nos prazos previstos neste edital, será aplicada multa de 10% (dez por cento) calculado sobre o valor total da proposta até 05 (cinco) dias úteis consecutivos.

16.1.2. Pelo atraso ou demora injustificados para a entrega dos itens ofertados, além dos prazos estipulados neste edital, aplicação de multa na razão de R\$ 5,00 (cinco reais), por dia, de atraso ou de demora.

16.1.3. Pela entrega em desacordo com o solicitado ou problemas na emissão da Nota Fiscal, aplicação de multa na razão de 10% (dez por cento), sobre o valor total da proposta, por infração, com prazo de até 24 (vinte e quatro) horas para a efetiva substituição dos produtos.

16.1.4. Nos termos do art. 7º da Lei nº. 10.520, de 17/07/2002, a licitante, sem prejuízo das demais cominações legais e contratuais, poderá ficar, pelo prazo de até 60 (sessenta), meses, impedida de licitar e contratar com a Administração Pública, nos casos de:

- a) apresentação de documentação falsa;
- b) retardamento na execução do objeto;
- c) não manutenção da proposta escrita ou lance verbal, após a adjudicação;
- d) comportamento inidôneo;
- e) fraude na execução do contrato;
- (f) falha na execução do contrato.

16.1.5. Será facultado a licitante o prazo de 05 (cinco) dias úteis para a apresentação de defesa prévia, na ocorrência de quaisquer das situações previstas neste edital.

16.1.6. As multas previstas nesta seção não eximem a adjudicatária da reparação dos eventuais danos, perdas ou prejuízos que seu ato punível venha causar à administração.



Rua Pernambuco, 501 - Centro - CEP 85.275-000

Fone: (42) 3645-1149 - Laranjal - PR

www.laranjal.pr.gov.br



PREFEITURA MUNICIPAL DE LARANJAL

Estado do Paraná

CNPJ: 95.684.536/0001-80



PREFEITURA MUNICIPAL DE LARANJAL

Estado do Paraná

CNPJ: 95.684.536/0001-80

17. DAS DISPOSIÇÕES GERAIS.

17.1. As despesas decorrentes da aquisição dos produtos, objeto desta licitação, correrão por conta das seguintes dotações orçamentárias.

11 SECRETARIA MUNICIPAL DE PROMOÇÃO SOCIAL
003 FUNDO MUNICIPAL DOS DIREITOS DA CRIANÇA / ADOLESCENTE
08.244.0801-2009 Execução Recursos FEAS - PPS Piso Paranaense de Assistência Social
3.3.90.30.00.00 MATERIAL DE CONSUMO

	Unidade	Quantidade	Unitário	Valor
3.3.90.30.99.02 OUTRAS DESPESAS DE CONSUMO 03125 00773 Repasse FEAS - Proteção Social Básica				Do Exercício
002535 TECIDO DE ALGODÃO CRU - PEÇA C/50MTS	UN	3,00	501,00	1.503,00
002626 MASSA PARA BISCUIT	KG	20,00	24,78	495,60
002627 NOVELO DE LÃ 100GR - CORES VARIADAS	UN	20,00	11,43	228,60
002631 PINCEL Nº 10	UN	30,00	3,78	113,40
002632 PINCEL Nº 12	UN	30,00	3,78	113,40
002633 PINCEL Nº 14	UN	30,00	4,33	129,90
002637 ROLO PARA ESTICAR MASSA BISCUIT	UN	10,00	9,78	97,80
002672 AGULHAS PARA BARBANTE DUPLA	UN	10,00	4,98	49,80
002681 NOVELO DE FIO DE ALGODÃO MERCERIZADO P/ CROCHÊ - VARIAS CORES C/ 1000M	UN	20,00	19,40	388,00



Rua Pernambuco, 501 - Centro - CEP 85.275-000

Fone: (42) 3645-1149 - Laranjal - PR

www.laranjal.pr.gov.br



PREFEITURA MUNICIPAL DE LARANJAL

Estado do Paraná

CNPJ: 95.684.536/0001-80



PREFEITURA MUNICIPAL DE LARANJAL

11 SECRETARIA MUNICIPAL DE PROMOÇÃO SOCIAL
003 FUNDO MUNICIPAL DOS DIREITOS DA CRIANÇA / ADOLESCENTE
08.244.0801-2089 Execução Recursos FEAS - PPS Piso Paranaense de Assistência Social
3.3.90.30.00.00 MATERIAL DE CONSUMO

	Unidade	Quantidade	Unitário	Valor
3.3.90.30.99.02 OUTRAS DESPESAS DE CONSUMO 03125 00773 Repasse FEAS - Proteção Social Básica				Do Exercício
002535 TECIDO DE ALGODÃO CRU - PEÇA C/50MTS	UN	3,00	501,00	1.503,00
002626 MASSA PARA BISCUIT	KG	20,00	24,78	495,60
002627 NOVELO DE LÃ 100GR - CORES VARIADAS	UN	20,00	11,43	228,60
002631 PINCEL Nº 10	UN	30,00	3,78	113,40
002632 PINCEL Nº 12	UN	30,00	3,78	113,40
002633 PINCEL Nº 14	UN	30,00	4,33	129,90
002637 ROLO PARA ESTICAR MASSA BISCUIT	UN	10,00	9,78	97,60
002672 AGULHAS PARA BARBANTE DUPLA	UN	10,00	4,98	49,60
002681 NOVELO DE FIO DE ALGODÃO MERCERIZADO P/ CROCHÊ - VARIAS CORES C/ 1000M	UN	20,00	19,40	388,00

11 SECRETARIA MUNICIPAL DE PROMOÇÃO SOCIAL
003 FUNDO MUNICIPAL DOS DIREITOS DA CRIANÇA / ADOLESCENTE
08.244.0801-2089 Execução Recursos FEAS - PPS Piso Paranaense de Assistência Social
3.3.90.30.00.00 MATERIAL DE CONSUMO

	Unidade	Quantidade	Unitário	Valor
3.3.90.30.99.02 OUTRAS DESPESAS DE CONSUMO 03125 00773 Repasse FEAS - Proteção Social Básica				Do Exercício
002535 TECIDO DE ALGODÃO CRU - PEÇA C/50MTS	UN	3,00	501,00	1.503,00
002626 MASSA PARA BISCUIT	KG	20,00	24,78	495,60
002627 NOVELO DE LÃ 100GR - CORES VARIADAS	UN	20,00	11,43	228,60
002631 PINCEL Nº 10	UN	30,00	3,78	113,40
002632 PINCEL Nº 12	UN	30,00	3,78	113,40
002633 PINCEL Nº 14	UN	30,00	4,33	129,90
002637 ROLO PARA ESTICAR MASSA BISCUIT	UN	10,00	9,78	97,60
002672 AGULHAS PARA BARBANTE DUPLA	UN	10,00	4,98	49,60
002681 NOVELO DE FIO DE ALGODÃO MERCERIZADO P/ CROCHÊ - VARIAS CORES C/ 1000M	UN	20,00	19,40	388,00



Rua Pernambuco, 501 - Centro - CEP 85.275-000

Fone: (42) 3645-1149 - Laranjal - PR

www.laranjal.pr.gov.br



PREFEITURA MUNICIPAL DE LARANJAL

Estado do Paraná

CNPJ: 95.684.536/0001-80



PREFEITURA MUNICIPAL DE LARANJAL

010946	FLOR DE PEDRARIA PARA BORDAR CHINELO	UND	30,00	3,86	109,80
010947	PISTOLA COLA QUENTE PEQUENO	UND	10,00	9,76	97,60
011050	CHINELO N°35/36,37/38,39/40	UND	30,00	23,86	715,80
Total da dotação					6.079,10
TOTAL					6.079,10

Lote					
002 AQUISIÇÃO DE MATERIAL DE EXPEDIENTE					
Código	Nome	Unidade	Quantidade	Unitário	Valor
11 SECRETARIA MUNICIPAL DE PROMOÇÃO SOCIAL 003 FUNDO MUNICIPAL DOS DIREITOS DA CRIANÇA / ADOLESCENTE 08.244.0801-2069 Execução Recursos FEAS - PPS Piso Paranaense de Assistência Social 3.3.90.30.00.00 MATERIAL DE CONSUMO					
3.3.90.30.99.02 OUTRAS DESPESAS DE CONSUMO					
03125 00773 Repasse FEAS - Proteção Social Básica					
000976	CAIXA DE ARQUIVO MORTO DE PLÁSTICO AZUL	UN	50,00	6,99	349,50
002555	COLA BRANCA 1L	UN	20,00	16,23	324,60
11 SECRETARIA MUNICIPAL DE PROMOÇÃO SOCIAL 003 FUNDO MUNICIPAL DOS DIREITOS DA CRIANÇA / ADOLESCENTE 08.244.0801-2069 Execução Recursos FEAS - PPS Piso Paranaense de Assistência Social 3.3.90.30.00.00 MATERIAL DE CONSUMO					
3.3.90.30.99.02 OUTRAS DESPESAS DE CONSUMO					
03125 00773 Repasse FEAS - Proteção Social Básica					
002535	TECIDO DE ALGODÃO CRU - PEÇA C/50MTS	UN	3,00	501,00	1.503,00
002626	MASSA PARA BISCUIT	KG	20,00	24,78	495,60
002627	NOVELO DE LÃ 100GR - CORES VARIADAS	UN	20,00	11,43	228,60
002631	PINCEL N° 10	UN	30,00	3,78	113,40
002632	PINCEL N° 12	UN	30,00	3,78	113,40
002633	PINCEL N° 14	UN	30,00	4,33	129,90
002637	ROLO PARA ESTICAR MASSA BISCUIT	UN	10,00	9,76	97,60
002672	AGULHAS PARA BARBANTE DUPLA	UN	10,00	4,96	49,60
002681	NOVELO DE FIO DE ALGODÃO MERCERIZADO P/ CROCHÊ - VARIAS CORES C/ 1000M	UN	20,00	19,40	388,00



Rua Pernambuco, 501 - Centro - CEP 85.275-000

Fone: (42) 3645-1149 - Laranjal - PR

www.laranjal.pr.gov.br



PREFEITURA MUNICIPAL DE LARANJAL

Estado do Paraná

CNPJ: 95.684.536/0001-80

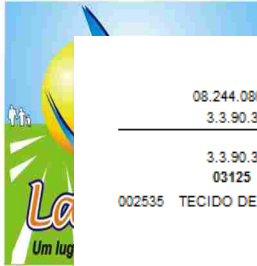

PREFEITURA MUNICIPAL DE LARANJAL

11 SECRETARIA MUNICIPAL DE PROMOÇÃO SOCIAL
003 FUNDO MUNICIPAL DOS DIREITOS DA CRIANÇA / ADOLESCENTE
08.244.0801-2089 Execução Recursos FEAS - PPS Piso Paranaense de Assistência Social
3.3.90.30.00.00 MATERIAL DE CONSUMO

	Unidade	Quantidade	Unitário	Valor
3.3.90.30.99.02 OUTRAS DESPESAS DE CONSUMO				
03125 00773 Repasse FEAS - Proteção Social Básica				Do Exercício
002535 TECIDO DE ALGODÃO CRU - PEÇA C/50MTS	UN	3,00	501,00	1.503,00
002626 MASSA PARA BISCUIT	KG	20,00	24,78	495,60
002627 NOVELO DE LÃ 100GR - CORES VARIADAS	UN	20,00	11,43	228,60
002631 PINCEL Nº 10	UN	30,00	3,78	113,40
002632 PINCEL Nº 12	UN	30,00	3,78	113,40
002633 PINCEL Nº 14	UN	30,00	4,33	129,90
002637 ROLO PARA ESTICAR MASSA BISCUIT	UN	10,00	9,78	97,60
002672 AGULHAS PARA BARBANTE DUPLA	UN	10,00	4,98	49,60
002681 NOVELO DE FIO DE ALGODÃO MERCERIZADO P/ CROCHÊ - VARIAS CORES C/ 1000M	UN	20,00	19,40	388,00



Rua Pernambuco, 501 - Centro - CEP 85.275-000

Fone: (42) 3645-1149 - Laranjal - PR

www.laranjal.pr.gov.br



PREFEITURA MUNICIPAL DE LARANJAL

Estado do Paraná

CNPJ: 95.684.536/0001-80

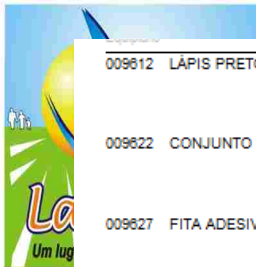

PREFEITURA MUNICIPAL DE LARANJAL

009612	LÁPIS PRETO	UN	30,00	0,55	16,50
009622	CONJUNTO DE CANETINHAS - 12 CORES	UN	50,00	17,71	885,50
009627	FITA ADESIVA TRANSPARENTE 48X50	UN	50,00	3,53	176,50
009629	GRAMPEADOR GRANDE	UN	10,00	27,13	271,30
010074	FITA CREPE	UND	50,00	2,50	125,00
Total da dotação					4.804,60
TOTAL					4.804,60

Lote

003 AQUISIÇÃO MATERIAL PEDAGOGICO E ESPORTIVO

Código	Nome	Unidade	Quantidade	Unitário	Valor
11 SECRETARIA MUNICIPAL DE PROMOÇÃO SOCIAL					
003 FUNDO MUNICIPAL DOS DIREITOS DA CRIANÇA / ADOLESCENTE					
08.244.0801-2069 Execução Recursos FEAS - PPS Piso Paranaense de Assistência Social					
3.3.90.30.00.00 MATERIAL DE CONSUMO					
3.3.90.30.99.02 OUTRAS DESPESAS DE CONSUMO					
03125 00773 Repasse FEAS - Proteção Social Básica					
002853	JOGO DE CARIMBOS	UN	5,00	53,23	266,15
002854	JOGO DIDÁTICO 4 EM 1 (TRILHA, DAMA, PEGA VARETAS, XADREX)	UN	5,00	42,45	212,25
002857	LOUSA 1 M 80 CM	UN	2,00	145,43	290,86
003181	JOGO BINGO	UN	3,00	53,23	159,69
003183	JOGO DE ARGOLA	UN	5,00	15,56	77,80
003184	JOGO DE MEMORIA-VARIADAS	UN	5,00	23,30	116,50
003291	MESA DE TÊNIS DE MESA TAMPO EM MDF- DIMENSÕES APROX. 152X76X274 - 18MM	UN	2,00	730,00	1.460,00
003292	01 REDE P/TÊNIS DE MESA - 02 SUPORTE P/REDE - 02 RAQUETES - 01 BOLINHA	KIT	3,00	51,10	153,30
004340	BOLA DE FUTEBOL DE CAMPO	UN	5,00	91,83	458,15
007440	CAVALINHOS DE BALANÇO	UN	1,00	195,00	195,00



Rua Pernambuco, 501 - Centro - CEP 85.275-000

Fone: (42) 3645-1149 - Laranjal - PR

www.laranjal.pr.gov.br



PREFEITURA MUNICIPAL DE LARANJAL

Estado do Paraná

CNPJ: 95.684.536/0001-80



PREFEITURA MUNICIPAL DE LARANJAL

007442	DOMINO VARIADO DE MADEIRA	UN	5,00	21,30	108,50
009573	JOGO EDUCATIVO DAMA	UN	6,00	35,53	213,18
009574	JOGO EDUCATIVO TRILHA	UN	3,00	36,53	109,59
009575	JOGO EDUCATIVO DOMINÔ	UN	4,00	37,83	151,32
009576	JOGO EDUCATIVO RESTA UM	UN	5,00	45,93	229,65
009577	JOGO EDUCATIVO VARETA	UN	5,00	12,83	63,15
009578	JOGO EDUCATIVO LYENGA	UN	2,00	56,50	113,00
009579	JOGO CAMPO DE FUTEBOL DE BOTÃO	UN	3,00	53,23	159,69
009581	JOGO IMAGEM EM AÇÃO	UN	4,00	39,56	158,24
009674	BOLA DE VOLEIBOL (COURO)	UN	5,00	121,00	605,00
009675	BOLA DE FUTEBOL DE SALÃO	UN	5,00	102,56	512,80
009675	BOLA DE FUTEBOL DE SALÃO	UN	5,00	102,56	512,80
009885	JOGO LINCE	UN	4,00	56,50	226,00
010950	JOGO QUEBRA CABEÇA P/ CRIANÇA ATÉ 03 ANOS	UND	5,00	25,76	128,80
010952	FAMÍLIA TERAPÊUTICA INCLUSÃO SOCIAL (COM 07 INTEGRANTES)	UND	1,00	141,30	141,30
010953	JOGO DE LEGO MONTA TUDO (PEÇAS GRANDES)	UND	3,00	92,00	276,00
011433	MESA DE PEBOLIM PROFISSIONAL	UN	1,00	730,00	730,00
011434	CUBO EM MADEIRA PARA MONTAR	UN	5,00	63,63	318,15
011435	CUBO DE PLASTICOS PARA MONTAR	UN	3,00	60,30	180,90



Rua Pernambuco, 501 - Centro - CEP 85.275-000

Fone: (42) 3645-1149 - Laranjal - PR

www.laranjal.pr.gov.br



PREFEITURA MUNICIPAL DE LARANJAL

Estado do Paraná

CNPJ: 95.684.536/0001-80

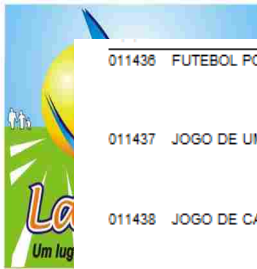

PREFEITURA MUNICIPAL DE LARANJAL

011436	FUTEBOL PORTATIL KIT 2 TRAVES BOLA E BOMBINHA INFLADORA	UN	2,00	60,30	120,60
011437	JOGO DE UM A UM	UN	1,00	53,13	53,13
011438	JOGO DE CARA CARA	UN	2,00	72,30	144,60
011439	LIVRO DINAMICO P/ IDOSOS COM 125 JOGOS E BRINCADEIRA ADAPTADO	UN	1,00	46,76	46,76
				Total da dotação	8.178,06
				TOTAL	8.178,06

Lote

004 AQUISIÇÃO DE EQUIPAMENTO DE INFORMATICA

Código	Nome	Unidade	Quantidade	Unitário	Valor
11 SECRETARIA MUNICIPAL DE PROMOÇÃO SOCIAL					
003 FUNDO MUNICIPAL DOS DIREITOS DA CRIANÇA / ADOLESCENTE					
08.244.0801-2069 Execução Recursos FEAS - PPS Piso Paranaense de Assistência Social					
3.3.90.30.00.00 MATERIAL DE CONSUMO					
3.3.90.30.99.02 OUTRAS DESPESAS DE CONSUMO					
03125 00773 Repasse FEAS - Proteção Social Básica					
Do Exercício					
002275	TECLADO ABNT2 USB	UN	2,00	41,26	82,52
3.3.90.30.00.00 MATERIAL DE CONSUMO					
3.3.90.30.99.02 OUTRAS DESPESAS DE CONSUMO					
03125 00773 Repasse FEAS - Proteção Social Básica					
Do Exercício					
002275	TECLADO ABNT2 USB	UN	2,00	41,26	82,52
008942	MONITOR LCD 18,5"	UN	2,00	786,33	1.572,66
009143	MICROCOMPUTADOR - CPU	UND	2,00	2.106,66	4.213,32
011018	MOUSE OPTICO USB	UND	5,00	25,26	126,30



Rua Pernambuco, 501 - Centro - CEP 85.275-000

Fone: (42) 3645-1149 - Laranjal - PR

www.laranjal.pr.gov.br



PREFEITURA MUNICIPAL DE LARANJAL

Estado do Paraná

CNPJ: 95.684.536/0001-80

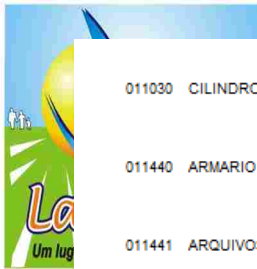

PREFEITURA MUNICIPAL DE LARANJAL

011030	CILINDRO P/ MASSA ELÉTRICO LAMINADOR	UND	1,00	705,00	705,00
011440	ARMARIO C/02 PORTAS NA COR CINZA EM MDF 1,98 ALTURA	UN	1,00	856,96	856,96
011441	ARQUIVOS PRATELEIRAS DE AÇO	UN	2,00	208,00	416,00
011442	MESA GRANDE 2,20 X 1,00 METRO	UN	1,00	879,96	879,96
Total da dotação					11.970,85
TOTAL					11.970,85
TOTAL GERAL					41.729,37
<hr/>					
Subtotal por fonte de recurso e conta de despesa					
<hr/>					
			11.003.08.244.0801.2069	41.729,37	
			Cod 03125 Fonte 00773 G.Fonte E	41.729,37	
<hr/>					

17.2. As normas disciplinadoras da licitação serão sempre interpretadas em favor da ampliação da disputa entre as interessadas, desde que não comprometam o interesse da Administração, a finalidade e a segurança da contratação.

17.3. A apresentação da proposta pela licitante implica aceitação deste edital, bem como das normas legais que regem a matéria e, se porventura a licitante for declarada vencedora, ao cumprimento de todas as disposições contidas nesta licitação.

17.4. Uma vez iniciada a sessão não serão admitidos à licitação as participantes retardatárias.

17.5. Da sessão de abertura dos envelopes, lavrar-se-á ata circunstanciada, na qual se mencionará tudo o que ocorrer no ato. A ata será assinada pela Pregoeira, pela equipe de apoio e pelos representantes credenciados que desejarem.

17.6. Só terão direitos a usar a palavra, rubricar a documentação e as propostas, apresentar reclamações ou recursos e assinar atas, as licitantes ou seus representantes credenciados, a Pregoeira e a equipe de apoio.





PREFEITURA MUNICIPAL DE LARANJAL

Estado do Paraná

CNPJ: 95.684.536/0001-80



PREFEITURA MUNICIPAL DE LARANJAL

Estado do Paraná

CNPJ: 95.684.536/0001-80

17.7. Em nenhuma hipótese será concedido prazo para apresentação de documentos e propostas exigidos no Edital e não serão aceitos na reunião de recebimento, salvo condições previstas no Art. 48 e 49 da Lei Federal 8666/93.

17.8. Os envelopes contendo a documentação habilitatória das licitantes classificadas para a fase de lance permanecerão em poder da Pregoeira durante o prazo de 30 (trinta) dias contados da apresentação das propostas. Se os mesmos não forem retirados no prazo de até 10 (dez) dias após aquele prazo, os envelopes serão inutilizados.

17.9. Servidores Municipais, assim considerados aqueles do artigo 84, "caput" e parágrafo 1º, da Lei nº. 8.666/93 estão impedidos de participar deste certame licitatório, (tanto como membro da diretoria da empresa ou como do quadro de funcionários desta), por determinação do artigo 9º, inciso III, da Lei nº. 8.666/93.

17.10. Na contagem dos prazos estabelecidos neste Edital os mesmos correram em horas.

17.11. A autoridade competente para determinar a aquisição poderá revogar a licitação por razões de interesse público derivado de fato superveniente devidamente comprovado, pertinente e suficiente para justificar tal conduta, devendo anula - lá por ilegalidade, de ofício ou por provocação de qualquer pessoa, mediante ato escrito e fundamentado.

17.11.1. A anulação do procedimento induz às anulações da Ordem de Fornecimento e da Nota de Empenho.

17.12. Os proponentes são responsáveis pela fidelidade e legitimidade das informações e dos documentos apresentados em qualquer fase da licitação.



Rua Pernambuco, 501 - Centro - CEP 85.275-000

Fone: (42) 3645-1149 - Laranjal - PR

www.laranjal.pr.gov.br



PREFEITURA MUNICIPAL DE LARANJAL

Estado do Paraná

CNPJ: 95.684.536/0001-80



PREFEITURA MUNICIPAL DE LARANJAL

Estado do Paraná

CNPJ: 95.684.536/0001-80

17.13. Não havendo expediente ou ocorrendo qualquer fato superveniente que impeça a realização do certame na data marcada, a sessão será redesignada para o dia, hora e local definidos, e, republicado na Imprensa Oficial.

17.14. São partes integrantes deste Edital:



Rua Pernambuco, 501 - Centro - CEP 85.275-000

Fone: (42) 3645-1149 - Laranjal - PR

www.laranjal.pr.gov.br



PREFEITURA MUNICIPAL DE LARANJAL

Estado do Paraná

CNPJ: 95.684.536/0001-80



PREFEITURA MUNICIPAL DE LARANJAL

ANEXOS DO EDITAL

Estado do Paraná

CNPJ: 95.684.536/0001-80

ANEXO I - MODELO DE PROPOSTA DE PREÇOS

ANEXO II - DECLARAÇÃO (Exigida pelo inciso VII do art.4º da Lei nº. 10.520/02)

ANEXO III - MODELO DE DECLARAÇÃO

ANEXO IV - MODELO DE DECLARAÇÃO DE INEXISTÊNCIA DE FATO IMPEDITIVO DE HABILITAÇÃO

ANEXO V - MODELO DE DECLARAÇÃO PARA HABILITAÇÃO

ANEXO VI - MODELO DE DECLARAÇÃO DE ELABORAÇÃO INDEPENDENTE DE PROPOSTA

ANEXO VII - MODELO DECLARAÇÃO DE MICROEMPRESA OU EMPRESA DE PEQUENO PORTE

ANEXO VIII - MODELO DE TERMO DE RENÚNCIA DE PRAZO RECURSAL - PROPOSTA DE PREÇOS

ANEXO IX - MODELO DE TERMO DE RENÚNCIA DE PRAZO RECURSAL - DOCUMENTAÇÃO

ANEXO X - MINUTA DE CONTRATO

ANEXO XI - PROTOCOLO DE RECEBIMENTO DE EDITAL E ANEXO.

Prefeitura Municipal de Laranjal 15 de Agosto de 2016.

JOÃO ELINTON DUTRA

PREFEITO MUNICIPAL



Rua Pernambuco, 501 - Centro - CEP 85.275-000

Fone: (42) 3645-1149 - Laranjal - PR

www.laranjal.pr.gov.br



PREFEITURA MUNICIPAL DE LARANJAL

Estado do Paraná

CNPJ: 95.684.536/0001-80



PREFEITURA MUNICIPAL DE LARANJAL

ANEXO I - MODELO DE PROPOSTA FINANCEIRA

Estado do Paraná

PREGÃO PRESENCIAL N.º 08/2016

PROCEDIMENTO LICITATORIO N.º 060/2016

CNPJ: 95.684.536/0001-80

DEPARTAMENTO DE COMPRAS E LICITAÇÕES

1. DISCRIMINAÇÃO DO OBJETO E DOS PREÇOS MÁXIMOS

1.1 A planilha abaixo apresenta o item com sua respectiva quantidade e valor máximo:

1.1. O Presente Pregão tem por objeto a aquisição dos seguintes itens

LOTE 001 - AVIAMENTO E ARTESANATO

ITEM	UNID	QUANT	DESCRIÇÃO	MARCA	VALOR UNIT R\$	VALOR TOTAL R\$
01	UND	10	Agulha para Barbante Dupla		4,96	49,60
02	UND	10	Agulha para Barbante N.º. 4		4,30	43,00
03	UND	10	Agulha para Barbante N.º. 6		4,41	44,10
04	CX	05	Carbono Verde, Vermelho, Amarelo e Preto 44/66 c/ 10 und.		90,10	450,50
05	UND	30	EVA Felpudo		8,30	249,00
06	UND	30	EVA Com Brilho		8,30	249,00
07	UND	30	EVA Estampada		8,30	249,00
08	UND	30	Flor de Pedraria para Bordar Chinelo		3,66	109,80
09	KG	20	Massa P/Biscuit		24,78	495,60
10	MEDIDA	10	Miçanga (cascalho)		3,68	83,00
11	MEDIDA	10	Miçanga (lentilha)		3,68	36,80
12	MEDIDA	20	Miçanga (perola)		3,68	73,60
13	MEDIDA	20	Miçanga (pitanga)		3,68	73,60
14	UND	20	Novelo de Lã 100GR - Cores Variadas		11,43	228,00
15	UND	20	Novelos de Fio de Algodão Mercerizado P/Crochê - Várias Cores c/1000m		19,40	388,00
16	UND	30	Pincel n.º. 10		3,78	113,40
17	UND	30	Pincel n.º. 12		3,78	113,40



Rua Pernambuco, 501 - Centro - CEP 85.275-000

Fone: (42) 3645-1149 - Laranjal - PR

www.laranjal.pr.gov.br



PREFEITURA MUNICIPAL DE LARANJAL

Estado do Paraná

CNPJ: 95.684.536/0001-80

PREFEITURA MUNICIPAL DE LARANJAL

18	UND	30	Pincel n° 14	4,33	129,90	
19	UNID	10	Pistola Cola Quente Pequena	9,76	97,60	
20	UNID	10	Rolo para Esticar Massa Biscuit	9,76	97,60	
21	PEC	03	Tecido de algodão cru (cada m)	500,00	1.503,00	
22	MT	20	Tecido Estampado de Algodão	24,26	485,20	
23	UND		Chinelos n° 35, 36, 37,38 e 40	23,86	715,80	
TOTAL						6.079,10

LOTE 002 - MATERIAL DE EXPEDIENTE

ITEM	UNID	QUANT	DESCRIÇÃO	MARCA	VALOR UNIT R\$	VALOR TOTAL R\$
01	UND	50	Apontador		1,00	50,00
02	UND	50	Borracha		0,88	44,00
03	UND	50	Caixa arquivo morto		6,99	349,50
04	UND	05	Calculadora Grande		21,76	108,80
05	UND	30	Cartolina - Várias Cores		1,08	32,40
06	UND	05	Cartucho para impressora 21		113,30	566,50
07	UND	05	Cartucho para impressora 22		92,50	462,50
08	CX	10	Clipes n°. 20		8,10	81,00
09	UND	20	Cola Branca 1 lt		16,23	324,60
10	UND	50	Cola branca 40gr		2,60	130,00
11	UND	50	Cola Quente Pequeno		2,13	106,50
12	UND	50	Conjunto de Canetinhas - 12 Cores		17,71	885,50
13	UND	50	Envelopes A4		0,73	36,50
14	UND	50	EVA - Diversas Cores		2,50	125,00
15	UND	50	Fita Adesiva Transparente 48 x 50		3,53	176,50
16	UND	50	Fita Crepe Branca		3,56	125,00
17	CX	50	Giz de Cera 12 Cores		3,53	176,50
18	UND	10	Grampeador Grande		27,13	271,30
19	CX	10	Grampo para Grampeador cx. c/5000 UNID		10,56	105,60
20	CX	30	Lápis de Cor - 12 Cores		13,56	406,80
21	UND	30	Lápis Preto		0,55	16,50
22	UND	30	Papel Crepon - Várias Cores		0,78	23,40
23	UND	02	Pendrive 08 GB - Kingston		32,00	64,00
24	UND	10	Tesoura Grande		10,90	109,00
25	MT	20	TNT - Várias Cores Gramadura		1,36	27,20
TOTAL						4.804,60

LOTE 003 – MATERIAL PEDAGÓGICO E ESPORTIVO



Rua Pernambuco, 501 - Centro - CEP 85.275-000

Fone: (42) 3645-1149 - Laranjal - PR

www.laranjal.pr.gov.br



PREFEITURA MUNICIPAL DE LARANJAL

Estado do Paraná

CNPJ: 95.684.536/0001-80

PREFEITURA MUNICIPAL DE LARANJAL

ITEM	UNID	QUANT	DESCRIÇÃO	MARCA	VALOR UNIT R\$	VALOR TOTAL R\$
01	UND	03	01 rede p/ tênis de mesa - 02 suportes p/ rede - 02 raquetes - 01 bolinha	Estado do Paraná CNPJ: 95.684.536/0001-80	51,10	153,30
02	UND	05	Bola de futebol de campo		91,63	458,15
03	UND	05	Bola de Futebol de Salão		102,56	512,80
04	UND	05	Bola de Voleibol (Couro)		121,00	605,00
05	UND	05	Dominó Madeira		21,30	106,50
06	UND	01	Família terapêutica inclusão social (com 07 integrantes)		141,30	141,30
07	UND	03	Jogo bingo		53,23	159,69
08	UND	03	Jogo campo de futebol de botão		53,23	159,69
09	UND	05	Jogo de carimbos		53,23	266,15
10	UND	03	Jogo de lego monta tudo (peças grandes)		92,00	276,00
11	UND	05	Jogo de memória (diferentes)		23,30	116,50
12	UND	05	Jogo Didático 4 em 1 (Trilha, Dama, Pega Varetas, Xadrez)		42,45	212,25
13	UND	06	Jogo educativo dama		35,53	213,18
14	UND	04	Jogo educativo dominó		37,83	151,32
15	UND	02	Jogo educativo lyenga		56,50	113,00
16	UND	05	Jogo educativo resta um		45,93	229,65
17	UND	03	Jogo educativo trilha		36,53	109,59
18	UND	05	Jogo educativo vareta		12,63	63,15
19	UND	04	Jogo imagem em ação		39,56	158,24
20	UND	04	Jogo lince		56,50	226,00
21	UND	05	Jogo quebra cabeça p/ criança ate 03 anos		25,76	128,80
22	UND	02	Lousa 1 m x 80 cm		145,43	290,86
23	UND	02	Mesa de Tênis de mesa - Tampo em MDF - Pés de madeira dobráveis - Dimensões aprox. 152x76x274 - 18 mm		730,00	1.460,00
24	UND	01	Mesa de Pebolin Profissional		730,00	730,00
25	UND	05	Cubo em madeiras para montar		63,63	318,15
26	UND	03	Cubo de plásticos para montar		60,30	180,90
27	UND	02	Futebol Portátil Kit 2 Traves Bola e Bombinha Infladora		60,30	120,60
28	UND	05	Jogo de argolas de plásticos		15,56	77,80
29	UND	01	Cavalinho de balanço plásticos		195,00	195,00
30	UND	01	Jogo de um a um		53,13	53,13
31	UND	02	Jogo de cara a cara		72,30	144,60



Rua Pernambuco, 501 - Centro - CEP 85.275-000

Fone: (42) 3645-1149 - Laranjal - PR

www.laranjal.pr.gov.br



PREFEITURA MUNICIPAL DE LARANJAL

Estado do Paraná

CNPJ: 95.684.536/0001-80



PREFEITURA MUNICIPAL DE LARANJAL

Estado do Paraná

CNPJ: 95.684.536/0001-80

32	UND	01	Livro dinâmico P/ idosos com 125 jogos e brincadeira adaptado	46,76	46,76
TOTAL					8.178,06

LOTE 004 – EQUIPAMENTOS DE INFORMATICA

ITEM	QUANT	UND	DESCRIÇÃO	MARCA	VALOR UNIT	VALOR TOTAL R\$
01	02	UND	IMPRESSORA - MULTIFUNCAO LASER -suporte multitarefa A/O sim velocidade de impressão preta (normal, a4 ate 18 ppm, Área máxima de impressão: A4 / Letter (18 mm) volume de paginas recomendada: 250 Ate 2000 qualidade dfe impressão preto (ótima) ate 600x600 dpt (1200 dpi efetivos)		2.195,33	4.390,66
02	02	UND	MONITOR LCD 18,5" Class Widescreen LCD Monitor maximum resolution of 1366 x 768 high-definition 720p 16:9 contrast ratio of 5000:1		786,33	1.572,66
03	02	UND	MICROMPUTADOR CPU - Número de núcleos 2 N°. de threads 4 Velocidade do relógio 3.3 GHz Cachê 3 MB DMI 5 GT/s Conjunto de instruções 64-bit Extensões do conjunto de instruções SSE4.1/4.2, AVX, GABINETE ATX 450W, SOM ALTA DEFINIÇÃO, REDE 10/100/1000 MBITS, USB 4 (MINIMO), VGA DVI, MEMORIA 4 GB DDR3, HD 500GB SATA II, GRAVADOR DE DVD, TECLADO ABNT2, MOUSE OPTICO, CAIXAS DE SOM AMPLIFICADAS, MONITOR LCD 18"		2.106,66	4.213,32
04	05		MOUSE ÓPTICO		25,26	126,30
05	02		TECLADO ABNT 2		41,26	82,52
06	01	UND	NO BREAK		311,30	311,30
TOTAL R\$					R\$ 10.696,76	

LOTE 05 - MOBILIARIO EM GERAL

ITEM	QUANT	DESCRIÇÃO	MARCA	VALOR UN	VALOR TOTAL
01	02	MESA MDF cinza 1,50x0,70x0,65		302,00	604,00
02	01	TV 42 Polegada de LED		2.523,00	2.523,00
03	01	Lavadora de alta Pressão		756,63	756,63
04	01	Forno elétrico 31 litros		552,00	552,00
05	04	Cadeira Diretor Tecido		579,96	2.319,84
06	02	Cadeira Longarina 03 Lugares		556,96	1.113,92
07	01	Armário c/2 portas na cor cinza em MDFf 1,98 altura		856,96	856,96
08	01	Cilindro p/ massa elétrico		705,00	705,00



Rua Pernambuco, 501 - Centro - CEP 85.275-000

Fone: (42) 3645-1149 - Laranjal - PR

www.laranjal.pr.gov.br



PREFEITURA MUNICIPAL DE LARANJAL

Estado do Paraná

CNPJ: 95.684.536/0001-80



PREFEITURA MUNICIPAL DE LARANJAL

		laminador			
09	02	Arquivos prateleiras de aço	208,00		416,00
10	03	Ventilador grande	201,73		603,39
11	05	Colchonetes 1,30x0,66	128,03		640,15
12	04	Mesa grande 2,20 por 1,00 metros	879,96		879,96
					R\$
					11.970,85

VALOR GLOBAL: R\$ 41.729,37 (Quarenta e Um Mil Setecentos e Vinte e Nove Reais e Trinta e Sete Centavos).

1.2.1. Prazo de validade da presente proposta: não inferior a 60 dias, contados da abertura;

1.2.2. O fornecimento do objeto desta licitação será de acordo com as solicitações da Secretaria requisitante.

1.2.3. Independente da aceitação o adjudicatário garantirá a qualidade dos materiais, obrigando-se a refazer aquele que apresentar defeito, falha ou que não atenda as necessidades da administração.

2. O pagamento será efetuado pelo Município em CONTA BANCÁRIA, no prazo de 30 dias após do Departamento e Contabilidade receberem a nota devidamente atestada por quem de competência.

Laranjal, xx de xx de 2016.

Representante legal da empresa: nome completo, nacionalidade, estado civil, profissão, n.º do CPF, n.º da cédula de identidade, endereço residencial.

Local, de de 2016.



Rua Pernambuco, 501 - Centro - CEP 85.275-000

Fone: (42) 3645-1149 - Laranjal - PR

www.laranjal.pr.gov.br



PREFEITURA MUNICIPAL DE LARANJAL

Estado do Paraná

CNPJ: 95.684.536/0001-80



PREFEITURA MUNICIPAL DE LARANJAL

Estado do Paraná

CNPJ: 95.684.536/0001-80

ANEXO II

PREGÃO PRESENCIAL Nº. 039/2016

PROCEDIMENTO LICITATÓRIO Nº. 060/2016

DECLARAÇÃO

(Exigida pelo inciso VII do art.4º da Lei nº. 10.520/02)

A empresa, inscrita no CNPJ (M.F) sob o nº. ,sediada na Rua/Avenida nº. ,na cidade de DECLARA que possui todos os requisitos exigidos no Edital de Pregão nº.



Rua Pernambuco, 501 - Centro - CEP 85.275-000

Fone: (42) 3645-1149 - Laranjal - PR

www.laranjal.pr.gov.br



PREFEITURA MUNICIPAL DE LARANJAL

Estado do Paraná

CNPJ: 95.684.536/0001-80

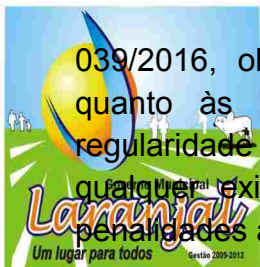

PREFEITURA MUNICIPAL DE LARANJAL

039/2016, objeto do Procedimento Licitatório n°. 060/2016, para a habilitação, quanto às condições de qualificação jurídica, técnica, econômico-financeira e regularidade fiscal, DECLARANDO, ainda, estar ciente que a falta de atendimento a qualquer exigência para habilitação constante do Edital enseja a aplicação de penalidades à declarante.

Estado do Paraná

CNPJ: 95.684.536/0001-80

, _____ de _____ de 2016.

Nome e ass. do representante legal – carimbo e CNPJ/MF da Empresa

Rua Pernambuco 501, – Centro – CEP 85275-000 – Laranjal – PR

Fone Fax: (42) 3645-1149

ANEXO III - MODELO DE DECLARAÇÃO

PREGÃO PRESENCIAL N°. 039/2016

PROCEDIMENTO LICITATÓRIO N°. 060/2016

DECLARAÇÃO

A empresa (nome da empresa), inscrita no CNPJ/MF n°. (n°. do CNPJ), sediada em (endereço completo), por intermédio de seu representante legal o (a) Sr(a). (nome



Rua Pernambuco, 501 - Centro - CEP 85.275-000

Fone: (42) 3645-1149 - Laranjal - PR

www.laranjal.pr.gov.br



PREFEITURA MUNICIPAL DE LARANJAL

Estado do Paraná

CNPJ: 95.684.536/0001-80



PREFEITURA MUNICIPAL DE LARANJAL

do representante), portador (a), da Carteira de Identidade n°. (n°. da CI) e do CPF n°. (n° do CPF), DECLARA sob as penas da lei que:

Estado do Paraná

CNPJ: 95.684.536/0001-80

• Que está ciente e concorda com o disposto em Edital;

• Que não tomamos declarados inidôneos para licitar ou contratar com o Poder Público, em qualquer de suas esferas;

• Que recebemos os documentos e tomamos conhecimento de todas as informações e

Condições locais para o cumprimento das obrigações objeto da licitação.

_____, em _____ de _____

(Nome e assinatura do representante legal da empresa proponente e carimbo de CNPJ em).

Rua Pernambuco 501, – Centro – CEP 85275-000 – Laranjal – PR Fone Fax: (42) 3645-1149.

ANEXO IV – MODELO DE DECLARAÇÃO DE INEXISTÊNCIA DE FATO IMPEDITIVO DE HABILITAÇÃO

PREFEITURA MUNICIPAL DE LARANJAL – PR

DEPARTAMENTO DE COMPRAS E LICITAÇÕES

PREGÃO PRESENCIAL N°. 039/2016

PROCEDIMENTO LICITATÓRIO N°. 060/2016



Rua Pernambuco, 501 - Centro - CEP 85.275-000

Fone: (42) 3645-1149 - Laranjal - PR

www.laranjal.pr.gov.br



PREFEITURA MUNICIPAL DE LARANJAL

Estado do Paraná

CNPJ: 95.684.536/0001-80



PREFEITURA MUNICIPAL DE LARANJAL

(NOME DA EMPRESA), CNPJ/MP nº _____, _____ (endereço completo), neste ato representado por _____ **Estado do Paraná** (estado civil), _____ (profissão), portador da Cédula de Identidade R.G. nº _____, inscrito no CPF/MP nº _____, residente e domiciliado na _____, **CNPJ: 95.684.536/0001-80**, DECLARA, sob as penas da lei, que até a presente data inexistem fatos impeditivos para sua habilitação no certame licitatório, modalidade Pregão Presencial nº. 039/2016, ciente da obrigatoriedade de declarar ocorrências supervenientes.

_____, _____ de _____ de 2016.

(nome completo do representante da empresa, nº da C.I. e assinatura)

OBS: Emitir em papel timbrado da empresa ou apor carimbo da empresa juntamente com a assinatura do seu representante.

Rua Pernambuco 501, – Centro – CEP 85275-000 – Laranjal – PR Fone Fax: (42) 3645-1149.

ANEXO V – MODELO DE DECLARAÇÃO PARA HABILITAÇÃO

PROCEDIMENTO LICITATÓRIO Nº. 060/2016

PREGÃO PRESENCIAL Nº. 039/2016

MODELO DE DECLARAÇÃO

(EMPREGADOR PESSOA JURÍDICA)

Ref.: Pregão Presencial nº ____ / ____





PREFEITURA MUNICIPAL DE LARANJAL

Estado do Paraná

CNPJ: 95.684.536/0001-80



PREFEITURA MUNICIPAL DE LARANJAL

, inscrito no CNPJ

Estado do Paraná

, por intermédio de seu representante legal

CNPJ: 95.684.536/0001-80

_____, portador (a) da Carteira de Identidade

R.G. nº

_____ e inscrito no CPF nº _____,
DECLARA, para fins do disposto no inciso V do art. 27 da Lei nº 8.666, de 21 de junho de 1993, acrescido pela Lei nº 9.854, de 27 de outubro de 1999, que não emprega menor de dezoito anos em trabalho no turno, perigoso ou insalubre e não emprega menor de dezesseis anos.

*Ressalva: emprega menor, a partir de quatorze anos, na condição de aprendiz ()

_____, _____.

(local e data)

(representante legal)

OBS: Emitir em papel timbrado da empresa ou apor carimbo da empresa juntamente com a assinatura do seu representante.

Rua Pernambuco 501, – Centro – CEP 85275-000 – Laranjal – PR Fone Fax: (42) 3645-1149

ANEXO VI – MODELO DE DECLARAÇÃO DE ELABORAÇÃO INDEPENDENTE DE PROPOSTA

PROCEDIMENTO LICITATÓRIO Nº. 039/2016

PREGÃO PRESENCIAL Nº. 060/2016

(Identificação completa do representante da licitante), como representante devidamente constituído de (Identificação completa da licitante ou do Consórcio) doravante denominado (Licitante/Consórcio), para fins do disposto no item VI, o, do Edital PREGÃO PRESENCIAL Nº039/2016 declara, sob as penas da lei, em especial o art. 299 do Código Penal Brasileiro, que: a) a proposta apresentada para participar



Rua Pernambuco, 501 - Centro - CEP 85.275-000

Fone: (42) 3645-1149 - Laranjal - PR

www.laranjal.pr.gov.br



PREFEITURA MUNICIPAL DE LARANJAL

Estado do Paraná

CNPJ: 95.684.536/0001-80



PREFEITURA MUNICIPAL DE LARANJAL

do Procedimento Licitatório nº. 060/2016 PREGÃO PRESENCIAL Nº. 033/2016 foi elaborada de maneira independente (pelo licitante/consórcio) e o conteúdo da proposta não foi, no todo ou em parte, direta ou indiretamente, informado, discutido ou recebido de qualquer outro participante potencial ou de fato do Procedimento Licitatório nº. 060/2016 PREGÃO PRESENCIAL Nº. 039/2016, por qualquer meio ou por qualquer pessoa;

b) a intenção de apresentar a proposta elaborada para participar do Procedimento Licitatório nº060/2016 PREGÃO PRESENCIAL Nº. 039/2016 não foi informada, discutida ou recebida de qualquer outro participante potencial ou de fato do Procedimento Licitatório nº. 060/2016 PREGÃO PRESENCIAL. Nº. 039/2016, por qualquer meio ou por qualquer pessoa;

c) que não tentou, por qualquer meio ou por qualquer pessoa, influir na decisão de qualquer outro participante potencial ou de fato do Procedimento Licitatório nº. 060/2016 PREGÃO PRESENCIAL Nº039/2016 quanto a participar ou não da referida licitação;

d) que o conteúdo da proposta apresentada para participar do Procedimento Licitatório nº. 060/2016

PREGÃO PRESENCIAL Nº. 039/2016 não será, no todo ou em parte, direta ou indiretamente, comunicado ou discutido com qualquer outro participante potencial ou de fato do Procedimento Licitatório nº. 060/2016 PREGÃO PRESENCIAL Nº. 039/2016 antes da adjudicação do objeto da referida licitação;

e) que o conteúdo da proposta apresentada para participar do Procedimento Licitatório nº. 060/2016 PREGÃO PRESENCIAL Nº. 039/2016 não foi, no todo ou em parte, direta ou indiretamente, informado, discutido ou recebido de qualquer integrante da PREFEITURA MUNICIPAL DE LARANJAL antes da abertura oficial das propostas; e

f) que está plenamente ciente do teor e da extensão desta declaração e que detém plenos poderes e informações para firmá-la.

_____, em ____ de _____ de _____

(representante legal do licitante/ consórcio, no âmbito da licitação, com identificação completa)





PREFEITURA MUNICIPAL DE LARANJAL

Estado do Paraná

CNPJ: 95.684.536/0001-80



PREFEITURA MUNICIPAL DE LARANJAL

Estado do Paraná

CNPJ: 95.684.536/0001-80

ANEXO VII – MODELO DECLARAÇÃO DE MICROEMPRESA OU EMPRESA DE PEQUENO PORTE

PREGÃO PRESENCIAL Nº. 039/2016

PROCEDIMENTO LICITATÓRIO Nº. 060/2016

DECLARAÇÃO DE MICROEMPRESA OU EMPRESA DE PEQUENO PORTE

O signatário da presente, o senhor _____, representante legalmente constituído da proponente _____, declara sob as penas da Lei, que a mesma está estabelecida sob o regime legal de _____ (microempresa ou empresa de pequeno porte), conforme conceito legal e fiscal de nosso ordenamento



Rua Pernambuco, 501 - Centro - CEP 85.275-000

Fone: (42) 3645-1149 - Laranjal - PR

www.laranjal.pr.gov.br



PREFEITURA MUNICIPAL DE LARANJAL

Estado do Paraná

CNPJ: 95.684.536/0001-80



PREFEITURA MUNICIPAL DE LARANJAL

Estado do Paraná

CNPJ: 95.684.536/0001-80

pátrio, podendo usufruir os benefícios da Lei Complementar n° 123, de 14 de dezembro de 2006, sendo que:

a) a receita bruta anual da empresa não ultrapassar o disposto nos artigos I (ME) e II (EPP) do art. 3° da Lei Complementar n° 123 de 14 de dezembro de 2006;

b) não tem nenhum dos impedimentos do § 4° do art. 3°, da mesma lei, ciente da obrigatoriedade de declarar ocorrências posteriores.

_____, _____, de _____, de 2016.

(nome e assinatura do responsável legal)

Rua Pernambuco 501, – Centro – CEP 85275-000 – Laranjal – PR Fone Fax: (42) 3645-1149.

ANEXO VIII – MODELO DE TERMO DE RENÚNCIA DE PRAZO RECURSAL – PROPOSTA DE PREÇOS

PROCEDIMENTO LICITATÓRIO N°. 060/2016

PREGÃO PRESENCIAL N°. 039/2016

O representante da empresa..... Inscrita no CNPJ/MF sob o nº, situada

no endereço....., Sr., com plenos poderes para decidir sobre assuntos relativos ao Edital em epígrafe, declara na forma e sob as penas impostas pela Lei Federal nº 10.520, de 17 de Julho de 2002, e conforme disposto no Decreto Municipal nº188/2007 de 24 de outubro de 2007, aplicando-se



Rua Pernambuco, 501 - Centro - CEP 85.275-000

Fone: (42) 3645-1149 - Laranjal - PR

www.laranjal.pr.gov.br



PREFEITURA MUNICIPAL DE LARANJAL

Estado do Paraná

CNPJ: 95.684.536/0001-80



PREFEITURA MUNICIPAL DE LARANJAL

Estado do Paraná

CNPJ: 95.684.536/0001-80

subsidiariamente, no que couberem, as disposições da Lei Federal nº 8.666, de 21 de junho de 1993, com alterações posteriores, e demais normas regulamentares aplicáveis à espécie, que não pretende recorrer da decisão da Comissão de Licitação que julgou as propostas de preços dos proponentes credenciados no presente procedimento licitatório, renunciando assim, expressamente ao direito de recurso e ao prazo respectivo, e concordando em consequência, com o curso do procedimento licitatório, passando assim a fase de abertura dos envelopes de documentos dos respectivos proponentes.

Local e data

Assinatura

Nome do Proponente ou Representante Legal

Rua Pernambuco 501, – Centro – CEP 85275-000 – Laranjal – PR Fone Fax: (42) 3645-1149

ANEXO IX MODELO DE TERMO DE RENÚNCIA DE PRAZO RECURSAL - DOCUMENTAÇÃO

PROCEDIMENTO LICITATÓRIO Nº. 060/2016

PREGÃO PRESENCIAL Nº. 039/2016

O representante da empresa..... inscrita no CNPJ/MF sob o nº, situada no endereço....., Sr., com plenos poderes para decidir sobre assuntos relativos ao Edital em epígrafe, declara na forma e sob as penas impostas pela Lei Federal nº. 10.520, de 17 de Julho de 2002, e conforme disposto no Decreto Municipal nº. 188/2007 de 24 de outubro de 2007, aplicando-se subsidiariamente, no que couberem, as disposições da Lei Federal nº



Rua Pernambuco, 501 - Centro - CEP 85.275-000

Fone: (42) 3645-1149 - Laranjal - PR

www.laranjal.pr.gov.br



PREFEITURA MUNICIPAL DE LARANJAL

Estado do Paraná

CNPJ: 95.684.536/0001-80



PREFEITURA MUNICIPAL DE LARANJAL

Estado do Paraná

CNPJ: 95.684.536/0001-80

8.666, de 21 de junho de 1993, com alterações posteriores, e demais normas regulamentares aplicáveis à espécie, que não pretende recorrer da decisão da Comissão de Licitação que julgou os documentos de licitação no presente procedimento licitatório, renunciando assim, expressamente ao direito de recurso e ao prazo respectivo, e concordando em consequência, com o curso do procedimento licitatório, passando assim a fase de lavratura da respectiva ata.

Local e data

Assinatura

Nome do Proponente ou Representante Legal

Rua Pernambuco 501, – Centro – CEP 85275-000 – Laranjal – PR Fone Fax: (42) 3645-1149.

ANEXO X

CONTRATO ADMINISTRATIVO Nº. ----/2016

PROCEDIMENTO DE LICITAÇÃO Nº. 060/2016

PREGÃO PRESENCIAL Nº. 039/2016

O **MUNICÍPIO DE LARANJAL**, inscrito no CNPJ nº. 95.684.536/0001-80, com sede na Rua Pernambuco, n. 501, em Laranjal, neste ato representado pelo Prefeito Municipal, Sr. João Elinton Dutra, doravante denominado simplesmente **CONTRATANTE**, e, de outro lado,



Rua Pernambuco, 501 - Centro - CEP 85.275-000
Fone: (42) 3645-1149 - Laranjal - PR
www.laranjal.pr.gov.br



PREFEITURA MUNICIPAL DE LARANJAL

Estado do Paraná

CNPJ: 95.684.536/0001-80



PREFEITURA MUNICIPAL DE LARANJAL

-----, pessoa jurídica de direito privado, inscrita no -----, com endereço profissional na Rua ----- Bairro ----- CNPJ: 95.684.536/0001-80

CONTRATADO, e de acordo com as formalidades constantes do Procedimento de Licitação nº. 060/2016 e Pregão Presencial nº. 039/2016 resolvem celebrar o presente contrato, com fundamento legal na Lei Federal n. 8.666/93 (com suas alterações), e demais normas aplicáveis à espécie, ao qual as partes sujeitam-se a cumprir, mediante as seguintes cláusulas e condições:

CLÁUSULA PRIMEIRA:

O objeto da presente licitação é **AQUISIÇÃO DE MATERIAL DE EXPEDIENTE AVIAMENTO E ARTESANATO, MATERIAL PEDAGOGICO E ESPORTIVO MATERIAL DE INFORMATICA, MOBILIARIOS EM GERAL COM RECURSOS DO PROGRAMA SERVIÇO DE PROTEÇÃO E ATENDIMENTO INTEGRAL AS FAMILIAS (PAIF) FUNDO ESTADUAL DE ASSISTENCIA SOCIAL (FEAS).**

CLÁUSULA SEGUNDA:

O prazo para início da prestação do serviço será imediatamente após a assinatura do presente instrumento, de acordo com a necessidade e interesse da Contratante.

CLÁUSULA TERCEIRA: O CONTRATANTE pagará ao CONTRATADO, a importância de **R\$ 000000** (-----) Reais a cada hora trabalhada, totalizando assim **R\$ 000000000000** (-----).

CLÁUSULA QUARTA: No valor mencionado na Cláusula 3ª estão incluídas todas as despesas necessárias para a entrega dos produtos, como óleos, enfim, todas as despesas necessárias para o bom e fiel cumprimento do presente.

CLÁUSULA QUINTA: As despesas decorrentes correrão à conta da seguinte dotação orçamentária:



Rua Pernambuco, 501 - Centro - CEP 85.275-000

Fone: (42) 3645-1149 - Laranjal - PR

www.laranjal.pr.gov.br



PREFEITURA MUNICIPAL DE LARANJAL

Estado do Paraná

CNPJ: 95.684.536/0001-80



PREFEITURA MUNICIPAL DE LARANJAL

11 SECRETARIA MUNICIPAL DE PROMOÇÃO SOCIAL
003 FUNDO MUNICIPAL DOS DIREITOS DA CRIANÇA / ADOLESCENTE
08.244.0801-2089 Execução Recursos FEAS - PPS Piso Paranaense de Assistência Social
3.3.90.30.00.00 MATERIAL DE CONSUMO

	Unidade	Quantidade	Unitário	Valor
3.3.90.30.99.02 OUTRAS DESPESAS DE CONSUMO 03125 00773 Repasse FEAS - Proteção Social Básica				Do Exercício
002535 TECIDO DE ALGODÃO CRU - PEÇA C/50MTS	UN	3,00	501,00	1.503,00
002626 MASSA PARA BISCUIT	KG	20,00	24,78	495,60
002627 NOVELO DE LÃ 100GR - CORES VARIADAS	UN	20,00	11,43	228,60
002631 PINCEL Nº 10	UN	30,00	3,78	113,40
002632 PINCEL Nº 12	UN	30,00	3,78	113,40
002633 PINCEL Nº 14	UN	30,00	4,33	129,90
002637 ROLO PARA ESTICAR MASSA BISCUIT	UN	10,00	9,78	97,60
002672 AGULHAS PARA BARBANTE DUPLA	UN	10,00	4,98	49,60
002681 NOVELO DE FIO DE ALGODÃO MERCERIZADO P/ CROCHÊ - VARIAS CORES C/ 1000M	UN	20,00	19,40	388,00

11 SECRETARIA MUNICIPAL DE PROMOÇÃO SOCIAL
003 FUNDO MUNICIPAL DOS DIREITOS DA CRIANÇA / ADOLESCENTE
08.244.0801-2089 Execução Recursos FEAS - PPS Piso Paranaense de Assistência Social
3.3.90.30.00.00 MATERIAL DE CONSUMO

	Unidade	Quantidade	Unitário	Valor
3.3.90.30.99.02 OUTRAS DESPESAS DE CONSUMO 03125 00773 Repasse FEAS - Proteção Social Básica				Do Exercício
002535 TECIDO DE ALGODÃO CRU - PEÇA C/50MTS	UN	3,00	501,00	1.503,00
002626 MASSA PARA BISCUIT	KG	20,00	24,78	495,60
002627 NOVELO DE LÃ 100GR - CORES VARIADAS	UN	20,00	11,43	228,60
002631 PINCEL Nº 10	UN	30,00	3,78	113,40
002632 PINCEL Nº 12	UN	30,00	3,78	113,40
002633 PINCEL Nº 14	UN	30,00	4,33	129,90
002637 ROLO PARA ESTICAR MASSA BISCUIT	UN	10,00	9,78	97,60
002672 AGULHAS PARA BARBANTE DUPLA	UN	10,00	4,98	49,60
002681 NOVELO DE FIO DE ALGODÃO MERCERIZADO P/ CROCHÊ - VARIAS CORES C/ 1000M	UN	20,00	19,40	388,00



Rua Pernambuco, 501 - Centro - CEP 85.275-000

Fone: (42) 3645-1149 - Laranjal - PR

www.laranjal.pr.gov.br



PREFEITURA MUNICIPAL DE LARANJAL

Estado do Paraná

CNPJ: 95.684.536/0001-80

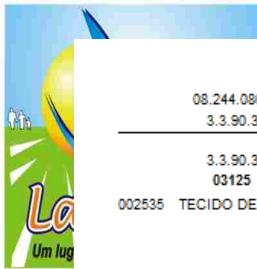

PREFEITURA MUNICIPAL DE LARANJAL

11 SECRETARIA MUNICIPAL DE PROMOÇÃO SOCIAL
003 FUNDO MUNICIPAL DOS DIREITOS DA CRIANÇA / ADOLESCENTE
08.244.0801-2069 Execução Recursos FEAS - PPS Piso Paranaense de Assistência Social
3.3.90.30.00.00 MATERIAL DE CONSUMO

	Unidade	Quantidade	Unitário	Valor
3.3.90.30.99.02 OUTRAS DESPESAS DE CONSUMO				Do Exercício
03125 00773 Repasse FEAS - Proteção Social Básica				
002535 TECIDO DE ALGODÃO CRU - PEÇA C/50MTS	UN	3,00	501,00	1.503,00
002626 MASSA PARA BISCUIT	KG	20,00	24,78	495,60
002627 NOVELO DE LÃ 100GR - CORES VARIADAS	UN	20,00	11,43	228,60
002631 PINCEL Nº 10	UN	30,00	3,78	113,40
002632 PINCEL Nº 12	UN	30,00	3,78	113,40
002633 PINCEL Nº 14	UN	30,00	4,33	129,90
002637 ROLO PARA ESTICAR MASSA BISCUIT	UN	10,00	9,76	97,60
002672 AGULHAS PARA BARBANTE DUPLA	UN	10,00	4,96	49,60
002681 NOVELO DE FIO DE ALGODÃO MERCERIZADO P/ CROCHÊ - VARIAS CORES C/ 1000M	UN	20,00	19,40	388,00
010946 FLOR DE PEDRARIA PARA BORDAR CHINELO	UND	30,00	3,66	109,80
010947 PISTOLA COLA QUENTE PEQUENO	UND	10,00	9,76	97,60
011050 CHINELO Nº35/36,37/38,39/40	UND	30,00	23,66	715,80
			Total da dotação	6.079,10
			TOTAL	6.079,10

Lote
002 AQUISIÇÃO DE MATERIAL DE EXPEDIENTE

Código	Nome	Unidade	Quantidade	Unitário	Valor
	11 SECRETARIA MUNICIPAL DE PROMOÇÃO SOCIAL 003 FUNDO MUNICIPAL DOS DIREITOS DA CRIANÇA / ADOLESCENTE 08.244.0801-2069 Execução Recursos FEAS - PPS Piso Paranaense de Assistência Social 3.3.90.30.00.00 MATERIAL DE CONSUMO				
	3.3.90.30.99.02 OUTRAS DESPESAS DE CONSUMO				Do Exercício
	03125 00773 Repasse FEAS - Proteção Social Básica				
000976	CAIXA DE ARQUIVO MORTO DE PLÁSTICO AZUL	UN	50,00	6,99	349,50
002555	COLA BRANCA 1L	UN	20,00	16,23	324,60



Rua Pernambuco, 501 - Centro - CEP 85.275-000

Fone: (42) 3645-1149 - Laranjal - PR

www.laranjal.pr.gov.br



PREFEITURA MUNICIPAL DE LARANJAL

Estado do Paraná

CNPJ: 95.684.536/0001-80

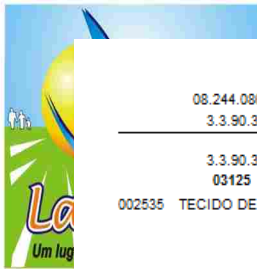

PREFEITURA MUNICIPAL DE LARANJAL

11 SECRETARIA MUNICIPAL DE PROMOÇÃO SOCIAL
003 FUNDO MUNICIPAL DOS DIREITOS DA CRIANÇA / ADOLESCENTE
08.244.0801-2089 Execução Recursos FEAS - PPS Piso Paranaense de Assistência Social
3.3.90.30.00.00 MATERIAL DE CONSUMO

	Unidade	Quantidade	Unitário	Valor
3.3.90.30.99.02 OUTRAS DESPESAS DE CONSUMO 03125 00773 Repasse FEAS - Proteção Social Básica				Do Exercício
002535 TECIDO DE ALGODÃO CRU - PEÇA C/50MTS	UN	3,00	501,00	1.503,00
002626 MASSA PARA BISCUIT	KG	20,00	24,78	495,60
002627 NOVELO DE LÃ 100GR - CORES VARIADAS	UN	20,00	11,43	228,60
002631 PINCEL Nº 10	UN	30,00	3,78	113,40
002632 PINCEL Nº 12	UN	30,00	3,78	113,40
002633 PINCEL Nº 14	UN	30,00	4,33	129,90
002637 ROLO PARA ESTICAR MASSA BISCUIT	UN	10,00	9,78	97,60
002672 AGULHAS PARA BARBANTE DUPLA	UN	10,00	4,98	49,60
002681 NOVELO DE FIO DE ALGODÃO MERCERIZADO P/ CROCHÊ - VARIAS CORES C/ 1000M	UN	20,00	19,40	388,00

11 SECRETARIA MUNICIPAL DE PROMOÇÃO SOCIAL
003 FUNDO MUNICIPAL DOS DIREITOS DA CRIANÇA / ADOLESCENTE
08.244.0801-2089 Execução Recursos FEAS - PPS Piso Paranaense de Assistência Social
3.3.90.30.00.00 MATERIAL DE CONSUMO

	Unidade	Quantidade	Unitário	Valor
3.3.90.30.99.02 OUTRAS DESPESAS DE CONSUMO 03125 00773 Repasse FEAS - Proteção Social Básica				Do Exercício
002535 TECIDO DE ALGODÃO CRU - PEÇA C/50MTS	UN	3,00	501,00	1.503,00
002626 MASSA PARA BISCUIT	KG	20,00	24,78	495,60
002627 NOVELO DE LÃ 100GR - CORES VARIADAS	UN	20,00	11,43	228,60
002631 PINCEL Nº 10	UN	30,00	3,78	113,40
002632 PINCEL Nº 12	UN	30,00	3,78	113,40
002633 PINCEL Nº 14	UN	30,00	4,33	129,90
002637 ROLO PARA ESTICAR MASSA BISCUIT	UN	10,00	9,78	97,60
002672 AGULHAS PARA BARBANTE DUPLA	UN	10,00	4,98	49,60
002681 NOVELO DE FIO DE ALGODÃO MERCERIZADO P/ CROCHÊ - VARIAS CORES C/ 1000M	UN	20,00	19,40	388,00



Rua Pernambuco, 501 - Centro - CEP 85.275-000

Fone: (42) 3645-1149 - Laranjal - PR

www.laranjal.pr.gov.br



PREFEITURA MUNICIPAL DE LARANJAL

Estado do Paraná

CNPJ: 95.684.536/0001-80

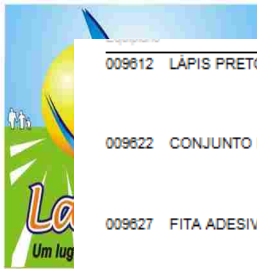

PREFEITURA MUNICIPAL DE LARANJAL

009612	LÁPIS PRETO	UN	30,00	0,55	16,50
009622	CONJUNTO DE CANETINHAS - 12 CORES	UN	50,00	17,71	885,50
009627	FITA ADESIVA TRANSPARENTE 48X50	UN	50,00	3,53	176,50
009629	GRAMPEADOR GRANDE	UN	10,00	27,13	271,30
010074	FITA CREPE	UND	50,00	2,50	125,00
Total da dotação					4.804,60
TOTAL					4.804,60

Lote

003 AQUISIÇÃO MATERIAL PEDAGOGICO E ESPORTIVO

Código	Nome	Unidade	Quantidade	Unitário	Valor
11 SECRETARIA MUNICIPAL DE PROMOÇÃO SOCIAL					
003 FUNDO MUNICIPAL DOS DIREITOS DA CRIANÇA / ADOLESCENTE					
08.244.0801-2069 Execução Recursos FEAS - PPS Piso Paranaense de Assistência Social					
3.3.90.30.00.00 MATERIAL DE CONSUMO					
3.3.90.30.99.02 OUTRAS DESPESAS DE CONSUMO					
03125 00773 Repasse FEAS - Proteção Social Básica					
002853	JOGO DE CARIMBOS	UN	5,00	53,23	266,15
002854	JOGO DIDÁTICO 4 EM 1 (TRILHA, DAMA, PEGA VARETAS, XADREX)	UN	5,00	42,45	212,25
002857	LOUSA 1 M 80 CM	UN	2,00	145,43	290,86
003181	JOGO BINGO	UN	3,00	53,23	159,69
003183	JOGO DE ARGOLA	UN	5,00	15,56	77,80
003184	JOGO DE MEMORIA-VARIADAS	UN	5,00	23,30	116,50
003291	MESA DE TÊNIS DE MESA TAMPO EM MDF- DIMENSÕES APROX. 152X78X274 - 18MM	UN	2,00	730,00	1.460,00
003292	01 REDE P/TÊNIS DE MESA - 02 SUPORTE P/REDE - 02 RAQUETES - 01 BOLINHA	KIT	3,00	51,10	153,30
004340	BOLA DE FUTEBOL DE CAMPO	UN	5,00	91,83	458,15
007440	CAVALINHOS DE BALANÇO	UN	1,00	195,00	195,00



Rua Pernambuco, 501 - Centro - CEP 85.275-000

Fone: (42) 3645-1149 - Laranjal - PR

www.laranjal.pr.gov.br



PREFEITURA MUNICIPAL DE LARANJAL

Estado do Paraná

CNPJ: 95.684.536/0001-80



PREFEITURA MUNICIPAL DE LARANJAL

007442	DOMINO VARIADO DE MADEIRA	UN	5,00	21,30	108,50
009573	JOGO EDUCATIVO DAMA	UN	6,00	35,53	213,18
009574	JOGO EDUCATIVO TRILHA	UN	3,00	36,53	109,59
009575	JOGO EDUCATIVO DOMINÔ	UN	4,00	37,83	151,32
009576	JOGO EDUCATIVO RESTA UM	UN	5,00	45,93	229,65
009577	JOGO EDUCATIVO VARETA	UN	5,00	12,83	63,15
009578	JOGO EDUCATIVO LYENGA	UN	2,00	56,50	113,00
009579	JOGO CAMPO DE FUTEBOL DE BOTÃO	UN	3,00	53,23	159,69
009581	JOGO IMAGEM EM AÇÃO	UN	4,00	39,56	158,24
009674	BOLA DE VOLEIBOL (COURO)	UN	5,00	121,00	605,00
009675	BOLA DE FUTEBOL DE SALÃO	UN	5,00	102,56	512,80
009675	BOLA DE FUTEBOL DE SALÃO	UN	5,00	102,56	512,80
009885	JOGO LINCE	UN	4,00	56,50	226,00
010950	JOGO QUEBRA CABEÇA P/ CRIANÇA ATÉ 03 ANOS	UND	5,00	25,76	128,80
010952	FAMÍLIA TERAPÊUTICA INCLUSÃO SOCIAL (COM 07 INTEGRANTES)	UND	1,00	141,30	141,30
010953	JOGO DE LEGO MONTA TUDO (PEÇAS GRANDES)	UND	3,00	92,00	276,00
011433	MESA DE PEBOLIM PROFISSIONAL	UN	1,00	730,00	730,00
011434	CUBO EM MADEIRA PARA MONTAR	UN	5,00	63,63	318,15
011435	CUBO DE PLASTICOS PARA MONTAR	UN	3,00	60,30	180,90



Rua Pernambuco, 501 - Centro - CEP 85.275-000

Fone: (42) 3645-1149 - Laranjal - PR

www.laranjal.pr.gov.br



PREFEITURA MUNICIPAL DE LARANJAL

Estado do Paraná

CNPJ: 95.684.536/0001-80

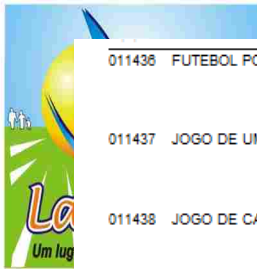

PREFEITURA MUNICIPAL DE LARANJAL

011436	FUTEBOL PORTATIL KIT 2 TRAVES BOLA E BOMBINHA INFLADORA	UN	2,00	60,30	120,60
011437	JOGO DE UM A UM	UN	1,00	53,13	53,13
011438	JOGO DE CARA CARA	UN	2,00	72,30	144,60
011439	LIVRO DINAMICO P/ IDOSOS COM 125 JOGOS E BRINCADEIRA ADAPTADO	UN	1,00	46,76	46,76
				Total da dotação	8.178,06
				TOTAL	8.178,06

Lote

004 AQUISIÇÃO DE EQUIPAMENTO DE INFORMATICA

Código	Nome	Unidade	Quantidade	Unitário	Valor
11 SECRETARIA MUNICIPAL DE PROMOÇÃO SOCIAL					
003 FUNDO MUNICIPAL DOS DIREITOS DA CRIANÇA / ADOLESCENTE					
08.244.0801-2069 Execução Recursos FEAS - PPS Piso Paranaense de Assistência Social					
3.3.90.30.00.00 MATERIAL DE CONSUMO					
3.3.90.30.99.02 OUTRAS DESPESAS DE CONSUMO					
03125 00773 Repasse FEAS - Proteção Social Básica					
Do Exercício					
002275	TECLADO ABNT2 USB	UN	2,00	41,26	82,52
3.3.90.30.00.00 MATERIAL DE CONSUMO					
3.3.90.30.99.02 OUTRAS DESPESAS DE CONSUMO					
03125 00773 Repasse FEAS - Proteção Social Básica					
Do Exercício					
002275	TECLADO ABNT2 USB	UN	2,00	41,26	82,52
008942	MONITOR LCD 18,5"	UN	2,00	786,33	1.572,66
009143	MICROCOMPUTADOR - CPU	UND	2,00	2.106,66	4.213,32
011018	MOUSE OPTICO USB	UND	5,00	25,26	126,30



Rua Pernambuco, 501 - Centro - CEP 85.275-000

Fone: (42) 3645-1149 - Laranjal - PR

www.laranjal.pr.gov.br



PREFEITURA MUNICIPAL DE LARANJAL

Estado do Paraná

CNPJ: 95.684.536/0001-80

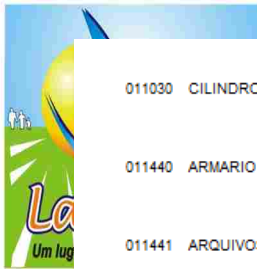

PREFEITURA MUNICIPAL DE LARANJAL

011030	CILINDRO P/ MASSA ELÉTRICO LAMINADOR	UND	1,00	705,00	705,00
011440	ARMARIO C/02 PORTAS NA COR CINZA EM MDF 1,98 ALTURA	UN	1,00	856,96	856,96
011441	ARQUIVOS PRATELEIRAS DE AÇO	UN	2,00	208,00	416,00
011442	MESA GRANDE 2,20 X 1,00 METRO	UN	1,00	879,96	879,96
Total da dotação					11.970,85
TOTAL					11.970,85
TOTAL GERAL					41.729,37
<hr/>					
Subtotal por fonte de recurso e conta de despesa					
<hr/>					
			11.003.08.244.0801.2069	41.729,37	
			Cod 03125 Fonte 00773 G.Fonte E	41.729,37	
<hr/>					

CLÁUSULA SEXTA: A entrega dos produtos será realizada com o contratante, não cabendo ao contratado alterar essa forma.

CLÁUSULA SÉTIMA: O pagamento será efetuado 30 (trinta) dias após apresentação da referida nota fiscal de prestação de serviço.

CLÁUSULA OITAVA: Nos termos do disposto no art. 87 e §§ da Lei Federal nº. 8.666/93 e alterações posteriores, pela inexecução parcial ou total deste contrato, o **CONTRATANTE** poderá aplicar ao **CONTRATADO** as seguintes penalidades, sempre garantida a prévia defesa em processo administrativo:

I - advertência, por escrito, sempre que verificadas pequenas irregularidades para as quais haja concorrido;

II - multa de 0,3% (três décimos por cento), por dia de atraso, calculados sobre o valor do objeto contratado e não entregue;

III - suspensão do direito de participar de licitações e impedimento de contratar com o Município de Laranjal - PR, pelo prazo de até 05 (cinco) anos, dependendo da gravidade da falta;

IV - rescisão do contrato pelos motivos previstos no art. 78 da Lei Federal nº. 8.666/93 e alterações posteriores;





PREFEITURA MUNICIPAL DE LARANJAL

Estado do Paraná

CNPJ: 95.684.536/0001-80



PREFEITURA MUNICIPAL DE LARANJAL

Estado do Paraná

CNPJ: 95.684.536/0001-80

V - declaração de inidoneidade para licitar e contratar com a Administração Pública, nos casos de falta grave com comunicação aos respectivos registros cadastrais, enquanto perdurarem os motivos determinantes da punição ou até que seja promovida a reabilitação perante a autoridade que aplicou a penalidade, que será concedida sempre que o **CONTRATADO** ressarcir o **CONTRATANTE** pelos prejuízos resultantes e depois de decorrido o prazo da sanção aplicada com base no inciso III.

CLÁUSULA NONA:

A multa a que alude a Cláusula anterior, não impede que o **CONTRATANTE** rescinda unilateralmente o contrato ou aplique, também, outra das penalidades previstas.

CLÁUSULA DÉCIMA:

A multa aplicada após regular processo administrativo poderá ser descontada dos pagamentos eventualmente devidos pelo **CONTRATANTE** ou, quando for o caso, cobrada judicialmente.

CLÁUSULA DÉCIMA PRIMEIRA:

Este contrato poderá ser alterado na forma prevista no art. 65 da Lei Federal nº 8.666/93 e alterações posteriores.

CLÁUSULA DÉCIMA SEGUNDA:

O **CONTRATADO** deverá manter, durante a execução do contrato, as mesmas condições exigidas na contratação, inclusive no que diz respeito à regularidade fiscal.

CLÁUSULA DÉCIMA TERCEIRA:

A fiscalização do presente contrato ficará a cargo da Secretaria Municipal de Administração, através dos servidores responsáveis.

CLÁUSULA DÉCIMA QUARTA: Esta contratação tem vigência da data de assinatura do presente.

CLÁUSULA DÉCIMA QUINTA:

Fica eleito o Foro da Comarca de Palmital - Pr para solucionar todas as questões oriundas deste ajuste, renunciando as partes a qualquer outro por mais privilegiado que seja. E, por estarem justas e acordadas, firmam as partes o presente Contrato,



Rua Pernambuco, 501 - Centro - CEP 85.275-000

Fone: (42) 3645-1149 - Laranjal - PR

www.laranjal.pr.gov.br



PREFEITURA MUNICIPAL DE LARANJAL

Estado do Paraná

CNPJ: 95.684.536/0001-80



PREFEITURA MUNICIPAL DE LARANJAL

em 03 (três) vias de igual teor e forma, com 02 (duas) testemunhas instrumentadas,
para que produza jurídicos e legais efeitos

Estado do Paraná

CNPJ: 95.684.536/0001-80

de ----- de 2016.

CONTRATANTE

MUNICÍPIO DE LARANJAL

CONTRATADO

Testemunhas:

Nome:

CPF/MF:

Nome:

CPF/MF:



Rua Pernambuco, 501 - Centro - CEP 85.275-000

Fone: (42) 3645-1149 - Laranjal - PR

www.laranjal.pr.gov.br



PREFEITURA MUNICIPAL DE LARANJAL

Estado do Paraná

CNPJ: 95.684.536/0001-80



PREFEITURA MUNICIPAL DE LARANJAL

ANEXO XI - PROTOCOLO DE RECEBIMENTO DE EDITAL E ANEXO

PREGÃO PRESENCIAL Nº. 039/2016

PROCEDIMENTO LICITATÓRIO Nº. 000/2016

CNPJ: 95.684.536/0001-80

EMPRESA:

CNPJ/MF:

ENDEREÇO:

CIDADE: _____ ESTADO: _____ CEP: _____

E-MAIL:

FONE: _____ (____)

Obtivemos, nesta data, cópia do instrumento convocatório da licitação supramencionada devidamente preenchido e de acordo com a Lei Federal 8.666/1993 e Lei 10.520/2002, e concordo com as condições mencionadas no referido Edital e anexos. Visando a comunicação futura entre esta entidade e a sua empresa, solicitamos a Vossa Senhoria preencher o recibo de retirada do Edital e remetê-lo ao Setor de Licitação por meio de fax (42) 364511-49 ou ser entregue diretamente ao Departamento de Licitações desta Prefeitura Municipal.

A não remessa do recibo exime a Prefeitura Municipal à responsabilidade de comunicação de eventuais esclarecimentos e retificações ocorridas no instrumento convocatório, bem como de quaisquer informações adicionais, não cabendo posteriormente qualquer reclamação.

Local: _____, _____ de _____ de 2016.

ASSINATURA DO REPRESENTANTE LEGAL



Rua Pernambuco, 501 - Centro - CEP 85.275-000

Fone: (42) 3645-1149 - Laranjal - PR

www.laranjal.pr.gov.br