

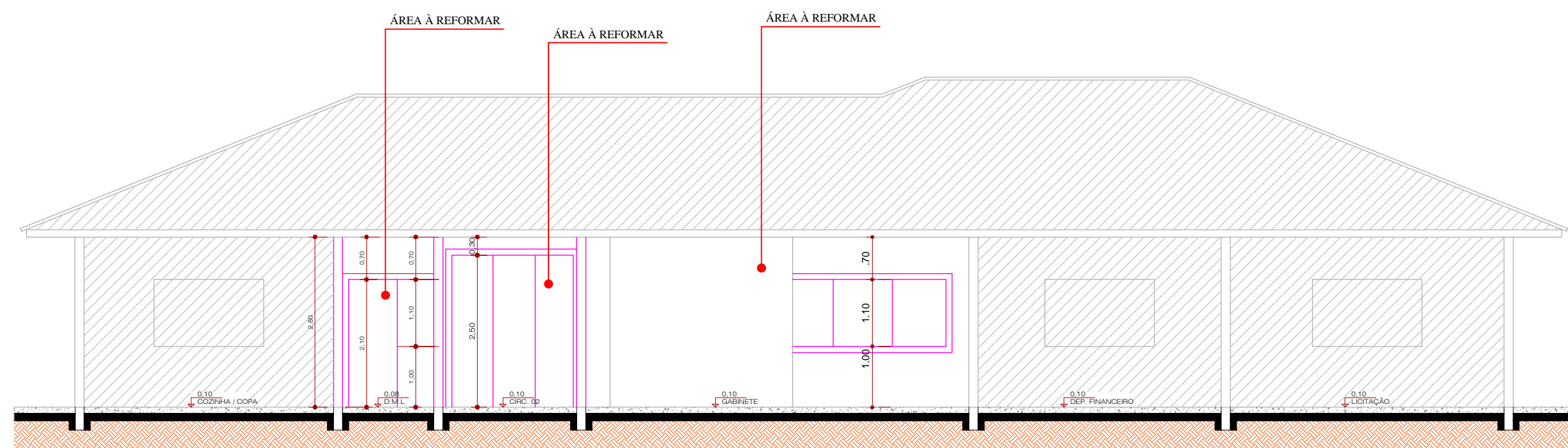

CORTE AA'
Escala:.....1/75

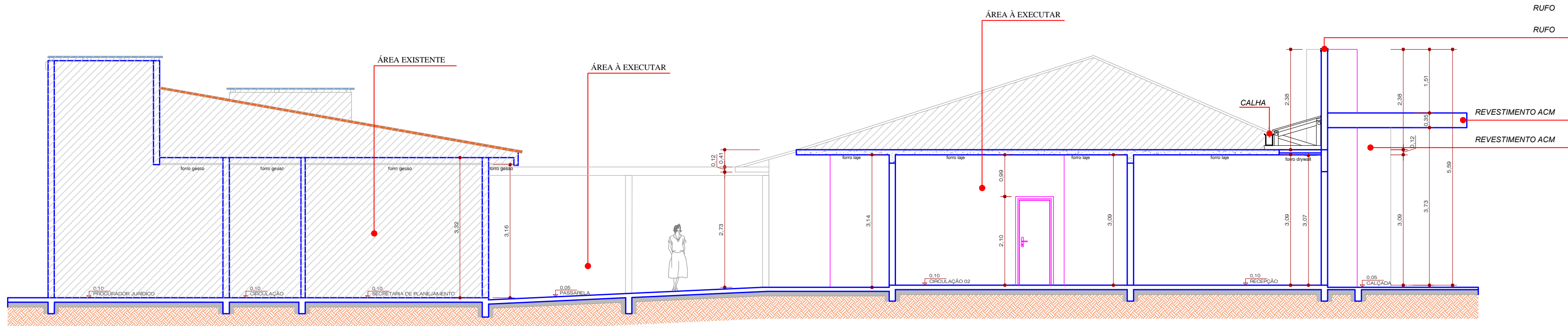

CORTE BB'
Escala:.....1/75



CORTE CC'
Escala:.....1/75



MUNICÍPIO DE LARANJAL
CNPJ: 95.684.536/0001-80
RUA PENAMBUCO-VIS01 - CENTRO - LARANJAL - PR.
FONE: (42) 3645-1149 - pm.laranjal@gmail.com

OBRA:

REFORMA E AMPLIAÇÃO PAÇO MUNICIPAL

REFERÊNCIA:

Cortes

ESTATÍSTICAS:	
Área a Reformar - Bloco 01	256,04m²
Área a Reformar - Bloco 02	158,31m²
Área a Ampliar - Bloco 01	50,10m²
Área Passarela	34,22m²
Área Total	498,67m²

Área do Terreno	m²
Taxa de Ocupação	m²
Área Permeável	m²
Área Uti	m²

RESP. TÉCNICA:	PROPONENTE:
SIMONE DE ANDRADE Arquiteta e Urbanista - CAU A45011-1	JOÃO ELINTON DUTRA Prefeito Municipal

ESCALA:	DATA:	COORDENADOR DO PROJETO:
INDICADA	02/08/2023	SIMONE DE ANDRADE ARQUITETA - CAU A45011-1

PRANCHA

04/07

ARQUITETÔNICO